LASPRO
CONSULTORES

EXCELENTÍSSIMO SENHOR DOUTOR JUIZ DE DIREITO DA 3ª VARA CÍVEL DA COMARCA DE ARARAS DO ESTADO DE SÃO PAULO

Recuperação Judicial
Processo nº 1001038-52.2019.8.26.0038

LASPRO CONSULTORES LTDA. representada pelo advogado **ORESTE NESTOR DE SOUZA LASPRO**, nomeado Administrador Judicial nos autos da Recuperação Judicial de **DURAFACE INDÚSTRIA E COMÉRCIO LTDA. e DURAPARTS COMERCIAL, IMPORTAÇÃO E EXPORTAÇÃO LTDA.,** vem, respeitosamente, à presença de Vossa Excelência, com fundamento no art. 22, II "a" (primeira parte) e "c" da Lei 11.101/2005, apresentar **Relatório das Atividades das Recuperandas** referente ao período de **fevereiro e março de 2021.**

72-963.1 CT| JM/MM

Brasil
Rua Major Quedinho, 111 - 18º andar
01050-030 - São Paulo
www.lasproconsultores.com.br
Fone: +55-11-3211-3010
Fax: +55-11-3255-3727

Itália
Edoardo Ricci Avvocati
Via Visconti di Modrone nº 8/10
20122 - Milão
www.edoardoricci.it
Fone: + 39-02 79 47 65
Fax: + 39-02 78 44 97

Este documento é cópia do original, assinado digitalmente por ORESTE NESTOR DE SOUZA LASPRO e Tribunal de Justica do Estado de Sao Paulo, protocolado em 06/05/2021 às 17:36 , sob o número WAAS21700385305
Para conferir o original, acesse o site https://esaj.tjsp.jus.br/pastadigital/pg/abrirConferenciaDocumento.do, informe o processo 1001038-52.2019.8.26.0038 e código A455C72.

LASPRO
CONSULTORES

Sumário

I. INTRODUÇÃO....3
II. DA SITUAÇÃO ECONÔMICO-FINANCEIRA....4
DURAFACE INDÚSTRIA E COMÉRCIO LTDA....5
A. Balanço Patrimonial....5
B. Demonstração do Resultado do Exercício....14
C. Fluxo de Caixa....17
D. Funcionários....17
E. Impostos....18
DURAPARTS COMERCIAL, IMPORTACAO E EXPORTACAO LTDA....19
A. Balanço Patrimonial....19
B. Demonstração do Resultado do Exercício....25
C. Fluxo de Caixa....27
D. Funcionários....27
E. Impostos....27
III. DO PLANO DE RECUPERAÇÃO JUDICIAL....28
III.1. CUMPRIMENTO DO PLANO DE RECUPERAÇÃO JUDICIAL....31
IV. PENDÊNCIAS....32
V. DILIGÊNCIA....32
VI. DA CONCLUSÃO....43
VII. DO ENCERRAMENTO....45

Brasil
Rua Major Quedinho, 111 - 18º andar
01050-030 - São Paulo
www.lasproconsultores.com.br
Fone: +55-11-3211-3010
Fax: +55-11-3255-3727

Itália
Edoardo Ricci Avvocati
Via Visconti di Modrone nº 8/10
20122 - Milão
www.edoardoricci.it
Fone: + 39-02 79 47 65
Fax: + 39-02 78 44 97

Este documento é cópia do original, assinado digitalmente por ORESTE NESTOR DE SOUZA LASPRO e Tribunal de Justica do Estado de Sao Paulo, protocolado em 06/05/2021 às 17:36 , sob o número WAAS21700385305
Para conferir o original, acesse o site https://esaj.tjsp.jus.br/pastadigital/pg/abrirConferenciaDocumento.do, informe o processo 1001038-52.2019.8.26.0038 e código A455C72.

LASPRO CONSULTORES

I. INTRODUÇÃO

1. A empresa **Duraface Indústria e Comércio LTDA.,** e a empresa **Duraparts Comercial, Importação e Exportação LTDA.**, foram constituídas em 31 de maio de 1993 e 05 de janeiro de 2010, respectivamente, ambas com o objetivo de atender de forma diferenciada clientes do setor sucroalcooleiro, fornecendo peças e serviços de alta qualidade e inovação tecnológica nas áreas de colheita mecanizada e processamento industrial da cana-de-açúcar, sendo que a:

- **Duraface Indústria e Comércio LTDA.**, com sede na Avenida Otto Barreto, nº 1.355 – Distrito Industrial III, CEP: 13.602-060, no município de Araras – SP, registrada na Junta Comercial do Estado de São Paulo sob o nire: 35219179891, produz os implementos agrícolas.
  - O capital social subscrito é de R$ 1.500.000 (um milhão e quinhentos mil reais), quotas no valor de R$ 1,00 (um real) cada uma, totalmente integralizadas, em moeda corrente, assim distribuída em os sócios:

Duraface Indústria e Comércio LTDA.	Quotas	%	R$
Zane Empresa de Participações ltda.	1.350.000	90%	1.350.000
SSIMA Administração e Participações - EIRELI	150.000	10%	150.000
Total	**1.500.000**	**100%**	**1.500.000**

- **Duraparts Comercial, Importação e Exportação LTDA.,** com sede na Avenida Otto Barreto, nº 1.355 – Distrito Industrial III, CEP: 13.602-060, no município de Araras – SP, registrada na Junta Comercial do Estado de São Paulo sob o NIRE: 35223840466 antecipam os recebíveis da **Duraface** e promove a revenda dos produtos no mercado interno e externo, inclusive para o mercado Americano.
  - O capital social subscrito é de R$ 1.250.000 (um milhão, duzentos e cinquenta mil reais), quotas no valor de R$ 1,00 (um real) cada uma, totalmente integralizadas, em moeda corrente, assim distribuída entre os sócios:

Brasil
Rua Major Quedinho, 111 - 18º andar
01050-030 - São Paulo
www.lasproconsultores.com.br
Fone: +55-11-3211-3010
Fax: +55-11-3255-3727

Itália
Edoardo Ricci Avvocati
Via Visconti di Modrone nº 8/10
20122 - Milão
www.edoardoricci.it
Fone: + 39-02 79 47 65
Fax: + 39-02 78 44 97

Este documento é cópia do original, assinado digitalmente por ORESTE NESTOR DE SOUZA LASPRO e Tribunal de Justica do Estado de Sao Paulo, protocolado em 06/05/2021 às 17:36 , sob o número WAAS21700385305
Para conferir o original, acesse o site https://esaj.tjsp.jus.br/pastadigital/pg/abrirConferenciaDocumento.do, informe o processo 1001038-52.2019.8.26.0038 e código A455C72.

LASPRO CONSULTORES

Duraparts Comercial, Importação e Exportação LTDA.	Quotas	%	R$
Zane Empresa de Participações ltda.	1.125.000	90%	1.125.000
SSIMA Administração e Participações - EIRELI	125.000	10%	125.000
Total	**1.250.000**	**100%**	**1.250.000**

2. Como causas da crise econômico-financeira, as Recuperandas apontam: (i) aumento do estoque que não se converteu em caixa, tornando-se obsoleto; (ii) alto investimento em compra e produção sem o retorno esperado em receitas, aumento do endividamento para manutenção da estrutura; (iii) investimentos para atendimento de clientes dos Estados Unidos da América que não trouxeram o resultado almejado; (iv) perda do principal cliente (RAÍZEN ENERGIA S/A) além de diversos outros clientes – usinas – que se encontram em situação de recuperação judicial, acarretando dilação de prazos e alto deságio para recebimento de seus créditos; e (v) do cenário político-econômico pouco favorável. O grupo empresarial pede pela Recuperação Judicial em 28 de fevereiro de 2019, tendo seu deferimento aos 23 de abril de 2019.

II. DA SITUAÇÃO ECONÔMICO-FINANCEIRA

3. Cabe observar que as Recuperandas são as responsáveis pelo fornecimento das informações acerca de suas atividades contempladas neste Relatório inclusive sob as penas do artigo 171, da Lei 11.101/05.

4. A situação operacional e financeira das Recuperandas é apresentada a partir da análise dos documentos solicitados conforme Termo de Diligência, de forma segregada por Recuperanda, qual abrangerá: **(A)** Balanço Patrimonial; **(B)** Demonstração do Resultado do Exercício; **(C)** Fluxo de Caixa; **(D)** Funcionários; e, **(E)** Impostos.

5. As informações que seguem foram compiladas dos demonstrativos mensais de outubro de 2020 a janeiro de 2021, já apresentado em relatório anterior, a março de 2021, os quais foram disponibilizados pela Recuperanda.

Brasil
Rua Major Quedinho, 111 - 18º andar
01050-030 - São Paulo
www.lasproconsultores.com.br
Fone: +55-11-3211-3010
Fax: +55-11-3255-3727

Itália
Edoardo Ricci Avvocati
Via Visconti di Modrone nº 8/10
20122 - Milão
www.edoardoricci.it
Fone: + 39-02 79 47 65
Fax: + 39-02 78 44 97

Este documento é cópia do original, assinado digitalmente por ORESTE NESTOR DE SOUZA LASPRO e Tribunal de Justica do Estado de Sao Paulo, protocolado em 06/05/2021 às 17:36 , sob o número WAAS21700385305
Para conferir o original, acesse o site https://esaj.tjsp.jus.br/pastadigital/pg/abrirConferenciaDocumento.do, informe o processo 1001038-52.2019.8.26.0038 e código A455C72.

LASPRO
CONSULTORES

DURAFACE INDÚSTRIA E COMÉRCIO LTDA.

A. Balanço Patrimonial

6. O **Disponível** apresentou aumento de R$ 2.346 (dois mil, trezentos e quarenta e seis reais) em março de 2021, em relação ao mês janeiro de 2021, entretanto, registrou pico em fevereiro de fevereiro de 2021, encerrando o período analisado com a importância de R$ 3.594 (três mil, quinhentos e noventa e quatro reais), composto por:

- Caixa: Com saldo de R$ 965 (novecentos e sessenta e cinco reais) em março de 2021.
- Banco Conta Movimento: Com saldo de R$ 2.629 (dois mil, seiscentos e vinte e nove reais) em março de 2021, junto ao Banco Brasil conta 130000-8, devidamente suportado pelo extrato bancário.

7. A **Aplicação Financeira** apresentou o saldo de R$ 1.872.008 (um milhão, oitocentos e setenta e dois mil e oito reais) em novembro de 2020, sendo zerado em dezembro de 2020, permanecendo sem movimentação de janeiro a março de 2021. Não foram disponibilizados extratos das aplicações financeiras, impossibilitando a validação das informações apresentadas nos demonstrativos contábeis. A Recuperanda informou que foi zerada, pois inexistia qualquer valor a ser resgatado, visto que na composição dos saldos apurados pelas instituições financeiras durante o andamento da RJ até a consolidação dos valores a pagar via RJ-Concursais foram efetivamente compensados com esses, e indo para pagamento ao plano que se iniciou em outubro/2020.

8. Representando 34% do total de ativos, as duplicatas a receber de **Clientes**, apresentaram em fevereiro de 2021, crescimento de 4%, seguido por leve redução, atingindo em março de 2021, saldo de R$ 3.165.662 (três milhões,

Brasil
Rua Major Quedinho, 111 - 18º andar
01050-030 - São Paulo
www.lasproconsultores.com.br
Fone: +55-11-3211-3010
Fax: +55-11-3255-3727

Itália
Edoardo Ricci Avvocati
Via Visconti di Modrone nº 8/10
20122 - Milão
www.edoardoricci.it
Fone: + 39-02 79 47 65
Fax: + 39-02 78 44 97

Este documento é cópia do original, assinado digitalmente por ORESTE NESTOR DE SOUZA LASPRO e Tribunal de Justica do Estado de Sao Paulo, protocolado em 06/05/2021 às 17:36 , sob o número WAAS21700385305
Para conferir o original, acesse o site https://esaj.tjsp.jus.br/pastadigital/pg/abrirConferenciaDocumento.do, informe o processo 1001038-52.2019.8.26.0038 e código A455C72.

cento e sessenta e cinco mil, seiscentos e sessenta e dois reais), tendo como principal cliente a empresa do GRUPO DURAPARTS COML. IMP. E EXP. LTDA.

- O relatório de contas a receber foi disponibilizado, relativo aos meses de fevereiro e março de 2021. Contudo, a somatória dos valores do relatório não confere com o saldo apresentado no demonstrativo contábil, apontando variação a menor de R$ 2.820 (dois mil, oitocentos e vinte reais), em ambos os meses.
- Ademais, as **Duplicatas Descontadas** tiveram o saldo zerado em dezembro de 2020, mantendo-se sem movimentação de janeiro a março de 2021, onde, conforme informações da Recuperanda, nesse grupo permaneceu tão somente o saldo da conta de CLIENTES À RECEBER, já baixado os títulos que ainda constava no Sub Grupo 1102.05 Duplicatas Descontadas, que foram zeradas, e eventual saldo indo a valores apurados pela Assembleia da RJ e devidamente transferidas ao grupo de Concursais no Passivo. Conta 2101.13.0001, em seus respectivos créditos, sejam eles Bancos ou Fundos FIDIC.

9. Os **Estoques** apresentaram a quantia de R$ 40.073 (quarenta mil e setenta e três reais) até novembro de 2020, tendo o saldo zerado em dezembro de 2020, permanecendo sem movimentação de janeiro a março de 2021.

- Em retorno a Recuperanda informou: que os poucos insumos que ainda a **DURAFACE** adquiria para uso no processo, foi em nova renegociação com o fornecedor e em conjunto com nossos clientes de que serão faturados diretamente a eles (nossos clientes), e faremos apenas a cobrança dos serviços de industrialização e com aplicação apenas de outros gastos, como energia elétrica, água, materiais de EPI e consumos da fábrica.

10. Os **Impostos a Recuperar** apresentaram aumento de 3% de janeiro a março de 2021, atingindo créditos compensáveis de R$ 417.597 (quatrocentos e dezessete mil, quinhentos e noventa e sete reais), dos quais, 46% referem-se ao ICMS S/IMOB. e o restante distribuídos entre: IPI, IRPJ e CSLL estimativa.

Brasil
Rua Major Quedinho, 111 - 18º andar
01050-030 - São Paulo
www.lasproconsultores.com.br
Fone: +55-11-3211-3010
Fax: +55-11-3255-3727

Itália
Edoardo Ricci Avvocati
Via Visconti di Modrone nº 8/10
20122 - Milão
www.edoardoricci.it
Fone: + 39-02 79 47 65
Fax: + 39-02 78 44 97

Este documento é cópia do original, assinado digitalmente por ORESTE NESTOR DE SOUZA LASPRO e Tribunal de Justica do Estado de Sao Paulo, protocolado em 06/05/2021 às 17:36 , sob o número WAAS21700385305
Para conferir o original, acesse o site https://esaj.tjsp.jus.br/pastadigital/pg/abrirConferenciaDocumento.do, informe o processo 1001038-52.2019.8.26.0038 e código A455C72.

LASPRO
CONSULTORES

11. A rubrica de **Outros Créditos** possui valores em curto e longo prazo, que conjuntamente somaram R$ 2.258.593 (dois milhões, duzentos e cinquenta e oito mil, quinhentos e noventa e três reais) em março de 2021, segregados da seguinte maneira:

- Os **Outros Créditos** em curto prazo acresceram 3% de janeiro a março de 2021, montando R$ 1.003.139 (um milhão, três mil, cento e trinta e nove reais), sendo que 99% referem-se a Adiantamentos a Fornecedores, responsável pelo aumento da rubrica, e o restante se divide em Adiantamentos Diversos e Depósitos Judiciais.
- No longo prazo aumentou 6% de janeiro a março de 2021, finalizando com a monta de R$ 1.255.454 (um milhão, duzentos e cinquenta e cinco mil, quatrocentos e cinquenta e quatro reais), relativos a Partes Relacionadas, dos quais 78% referem-se a valores da sócia majoritária Zane Empresa de Participações LTDA.

12. Sem variação desde o exercício 2018, as **Partes Relacionadas**, manteve saldo de R$ 3.505.322 (três milhões, quinhentos e cinco mil, trezentos e vinte e dois reais) até março de 2021, dos quais 90% correspondem a títulos a receber da **DURAPARTS COM.IMP.EXP.LTDA.** (analisada também neste relatório) e 10% a receber da empresa **DURAFACE USA LLC**.

13. A rubrica de **AFAC – Adiantamento para Futuro Aumento de Capital**, apresentou crescimento em dezembro de 2020, finalizando o período com -R$ 2.802.146 (dois milhões, oitocentos e dois mil, cento e quarenta e seis reais negativos), indo contra a natureza contábil do grupo do ativo, sem apresentar variações até março de 2021.

14. Houve alteração no grupo de **Imobilizado/Intangível** no mês de outubro de 2020, no valor de R$ 5.383 (cinco mil, trezentos e oitenta e três reais), relativo a estorno de pagamentos de obras, tendo sido transferido e zerado o saldo na alínea de Imóvel – Edificações, atingindo saldo de R$ 8.742.787 (oito milhões,

Brasil
Rua Major Quedinho, 111 - 18º andar
01050-030 - São Paulo
www.lasproconsultores.com.br
Fone: +55-11-3211-3010
Fax: +55-11-3255-3727

Itália
Edoardo Ricci Avvocati
Via Visconti di Modrone nº 8/10
20122 - Milão
www.edoardoricci.it
Fone: + 39-02 79 47 65
Fax: + 39-02 78 44 97

Este documento é cópia do original, assinado digitalmente por ORESTE NESTOR DE SOUZA LASPRO e Tribunal de Justica do Estado de Sao Paulo, protocolado em 06/05/2021 às 17:36 , sob o número WAAS21700385305
Para conferir o original, acesse o site https://esaj.tjsp.jus.br/pastadigital/pg/abrirConferenciaDocumento.do, informe o processo 1001038-52.2019.8.26.0038 e código A455C72.

LASPRO CONSULTORES

setecentos e quarenta e dois mil, setecentos e oitenta e sete reais) permanecendo sem movimentação nos meses subsequentes, até março de 2021. Nota-se o reconhecimento das **Depreciações** mensais, estando 69% dos bens depreciados no final desta análise, atingindo o imobilizado líquido de R$ 2.729.484 (dois milhões, setecentos e vinte e nove mil, quatrocentos e oitenta e quatro reais).

Em R$

Balanço Patrimonial em:	out/20	nov/20	dez/20	jan/21	fev/21	mar/21
Ativo	**12.390.836**	**12.572.898**	**9.080.298**	**9.203.745**	**9.321.484**	**9.278.106**
Circulante	**7.513.107**	**7.690.262**	**4.303.700**	**4.479.146**	**4.620.848**	**4.589.992**
Disponivel	22.707	16.736	1.256	1.248	12.479	3.594
Aplicação Financeira	1.872.008	1.872.008	-	-	-	-
Clientes	3.943.027	4.073.654	2.901.762	3.095.509	3.203.859	3.165.662
(-) Duplicatas Descontadas	- 760.930	- 760.930	-	-	-	-
Estoques	36.124	40.073	-	-	-	-
Impostos a Recuperar	415.742	415.975	406.707	406.388	412.704	417.597
Outros Créditos	1.984.428	2.032.746	993.976	976.001	991.806	1.003.139
Não Circulante	**4.856.775**	**4.861.682**	**4.776.598**	**4.724.599**	**4.700.636**	**4.688.114**
Partes Relacionadas	3.505.322	3.505.322	3.505.322	3.505.322	3.505.322	3.505.322
Futuro Aumento de Capital	- 2.769.109	- 2.769.109	- 2.802.146	- 2.802.146	- 2.802.146	- 2.802.146
Outros Créditos	1.131.414	1.188.369	1.188.369	1.188.369	1.216.357	1.255.454
Imobilizado/Intangivel	**2.989.148**	**2.937.100**	**2.885.052**	**2.833.054**	**2.781.103**	**2.729.484**
Bens em uso	*8.742.787*	*8.742.787*	*8.742.787*	*8.742.787*	*8.742.787*	*8.742.787*
(-) Depr/Amort. Acumulada	*- 5.753.639*	*- 5.805.687*	*- 5.857.735*	*- 5.909.733*	*- 5.961.684*	*- 6.013.303*
Conta de Compensação	20.954	20.954	-	-	-	-

15. O Endividamento Geral da **DURAFACE INDÚSTRIA E COMÉRCIO LTDA** aumentou R$ 25.024 (vinte e cinco mil e vinte e quatro reais) de janeiro a março de 2021, finalizando com dívidas no montante de R$ 16.905.335 (dezesseis milhões, novecentos e cinco mil, trezentos e trinta e cinco reais), sendo que 97% estão reconhecidas em curto prazo.

- Ademais, as dívidas extraconcursais somaram R$ 8.193.458 (oito milhões, cento e noventa e três mil, quatrocentos e cinquenta e oito reais) e as concursais finalizaram com R$ 8.711.877 (oito milhões, setecentos e onze mil, oitocentos e setenta e sete reais). Abaixo segue gráfico com a evolução das dívidas extraconcursais no último semestre:

72-963.1 CT| JM/MM

Brasil
Rua Major Quedinho, 111 - 18º andar
01050-030 - São Paulo
www.lasproconsultores.com.br
Fone: +55-11-3211-3010
Fax: +55-11-3255-3727

Itália
Edoardo Ricci Avvocati
Via Visconti di Modrone nº 8/10
20122 - Milão
www.edoardoricci.it
Fone: + 39-02 79 47 65
Fax: + 39-02 78 44 97

Este documento é cópia do original, assinado digitalmente por ORESTE NESTOR DE SOUZA LASPRO e Tribunal de Justica do Estado de Sao Paulo, protocolado em 06/05/2021 às 17:36 , sob o número WAAS21700385305
Para conferir o original, acesse o site https://esaj.tjsp.jus.br/pastadigital/pg/abrirConferenciaDocumento.do, informe o processo 1001038-52.2019.8.26.0038 e código A455C72.

LASPRO CONSULTORES

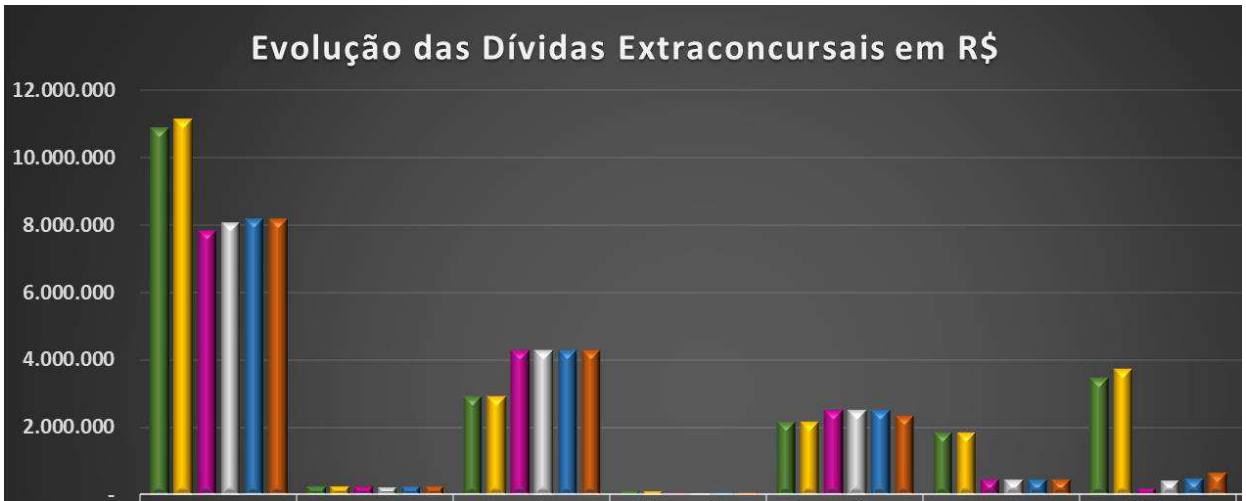

	Extraconcursal	Fornecedores	Impostos a Recolher	Obrigações Trabalhistas	Emprestimos Bancarios	Parcelamentos	Outras Obrigações
out/20	10.905.859	262.421	2.950.415	137.318	2.198.276	1.872.733	3.484.696
nov/20	11.167.033	278.622	2.935.599	136.582	2.198.276	1.872.733	3.745.222
dez/20	7.854.567	270.846	4.322.087	58.247	2.524.720	465.727	212.941
jan/21	8.079.641	250.571	4.322.670	75.207	2.524.720	465.727	440.748
fev/21	8.190.974	278.084	4.317.464	88.446	2.524.720	465.727	516.534
mar/21	8.193.458	276.276	4.317.600	91.075	2.364.720	465.727	678.060

- Nota-se que a maior dívida extraconcursal em março de 2021, é referente aos Impostos a Recolher.

16. Os **Fornecedores** apresentaram aumento de janeiro a março de 2021, no valor de R$ 25.706 (vinte e cinco mil, setecentos e seis reais), finalizando com obrigações de R$ 276.276 (duzentos e setenta e seis mil, duzentos e setenta e seis reais), tendo como principal fornecedor a empresa TRAMONTINA S/A CUTELARIA.

- Não foi disponibilizado o relatório de cantas a pagar para a verificação do saldo e da movimentação do período de fevereiro a março de 2021, permanecendo com a informação do principal fornecedor de janeiro de 2021.

17. As **Obrigações Fiscais** em curto e longo prazo somaram R$ 4.783.327 (quatro milhões, setecentos e oitenta e três mil, trezentos e vinte e sete reais) em março de 2021, correspondendo a 28% do total de dívidas, divididos conforme descritos a seguir:

Brasil
Rua Major Quedinho, 111 - 18º andar
01050-030 - São Paulo
www.lasproconsultores.com.br
Fone: +55-11-3211-3010
Fax: +55-11-3255-3727

Itália
Edoardo Ricci Avvocati
Via Visconti di Modrone nº 8/10
20122 - Milão
www.edoardoricci.it
Fone: + 39-02 79 47 65
Fax: + 39-02 78 44 97

Este documento é cópia do original, assinado digitalmente por ORESTE NESTOR DE SOUZA LASPRO e Tribunal de Justica do Estado de Sao Paulo, protocolado em 06/05/2021 às 17:36 , sob o número WAAS21700385305
Para conferir o original, acesse o site https://esaj.tjsp.jus.br/pastadigital/pg/abrirConferenciaDocumento.do, informe o processo 1001038-52.2019.8.26.0038 e código A455C72.

LASPRO CONSULTORES

- Os **Impostos a Recolher** em curto prazo montaram R$ 4.317.600 (quatro milhões, trezentos e dezessete mil e seiscentos reais), sendo que 35% referem-se a IPI a Recolher. Os **Parcelamentos** em curto prazo mantiveram o saldo de R$ 1.407.006 (um milhão, quatrocentos e sete mil e seis reais) até novembro de 2020, dos quais, 85% são relativos a parcelamentos de ICMS a Recolher, tendo em dezembro de 2020 o saldo zerado, em virtude de **reclassificação** para a rubrica de **Impostos a Recolher**.
  - **Reclassificação**: conforme informações da Recuperanda, *nesse grupo 1.5.2- Sub-Grupo 2101.04 – Obrigações Fiscais a Recolher houve acréscimo expressivo devido as transferências efetuadas das contas que estavam classificadas no grupo 2101.07 Parcelamentos Fiscais, pois perderam a sua eficácia devido ao não cumprimento de parcelas, e que somados aos valores que estavam em suas respectivas naturezas, serão integrantes de uma nova negociação com o fisco para a regularização*. Abaixo as contas que foram transferidas dos parcelamentos para impostos a recolher:

Conta 2101.07.0003 – Parcelamento INSS – Saldo transferido R$ 48.929,67.

Conta 2101.07.0003 – Parcelamento IPI – Saldo transferido R$ 16.103,85.

Conta 2101.07.0003 – Parc. ICMS Industria – Saldo transferido R$ 1.198.763,09.

Conta 2101.07.0003 – Parc. COFINS – Saldo transferido R$ 9.001,58.

Conta 2101.07.0003 – Parc. IR/CSRF - Saldo transferido R$ 15.069,73

Conta 2101.07.0003 – Parc. ICMS/ST – Saldo transferido R$ 119.138,10.

- Os **Parcelamentos** em longo prazo permaneceram com saldo de R$ 465.727 (quatrocentos e sessenta e cinco mil, setecentos e vinte e sete reais), referentes a parcelamento de REFIS IV.

18. Os **Empréstimos Bancários** apresentaram valores em curto e longo prazo em novembro de 2020, na monta de R$ 2.198.276 (dois milhões, cento e noventa e oito mil, duzentos e setenta e seis reais). No mês de dezembro de

Brasil
Rua Major Quedinho, 111 - 18º andar
01050-030 - São Paulo
www.lasproconsultores.com.br
Fone: +55-11-3211-3010
Fax: +55-11-3255-3727

Itália
Edoardo Ricci Avvocati
Via Visconti di Modrone nº 8/10
20122 - Milão
www.edoardoricci.it
Fone: + 39-02 79 47 65
Fax: + 39-02 78 44 97

Este documento é cópia do original, assinado digitalmente por ORESTE NESTOR DE SOUZA LASPRO e Tribunal de Justica do Estado de Sao Paulo, protocolado em 06/05/2021 às 17:36 , sob o número WAAS21700385305
Para conferir o original, acesse o site https://esaj.tjsp.jus.br/pastadigital/pg/abrirConferenciaDocumento.do, informe o processo 1001038-52.2019.8.26.0038 e código A455C72.

2020 o saldo em longo prazo zerou, em virtude de **reclassificação**, permanecendo somente com a quantia de R$ 2.524.720 (dois milhões, quinhentos e vinte e quatro mil, setecentos e vinte reais) no curto prazo até fevereiro de 2021. Em março de 2021 houve redução de 6%, finalizando o saldo com R$ 2.364.720 (dois milhões, trezentos e sessenta e quatro mil, setecentos e vinte reais).

- **Reclassificação**: conforme informações da Recuperanda, *nesse grupo 1.5.1- Sub-Grupo 2101.02 – Empréstimos Bancários ficou apenas saldos nas contas de empréstimos bancários EXTRACONCURSAIS, conforme relacionadas abaixo e inclusive foi transferido para cada uma delas os saldos que constavam no grupo 2201.01 - Empréstimos A Longo Prazo, pois como já decorrido os vencimentos de todas as parcelas não mais fazem sentido estarem classificados nesse grupo.*

Conta 2101.02.9218 - Banco Itaú – Contrato 201400343 – Finame Eqto
Conta 2101.02.9219 - Banco Itaú – Contrato 201400344 – Finame Eqto
Conta 2101.02.9227 - Banco Itaú – Contrato 49395/301
Conta 2101.02.9231 –Bco Santander FINAME TJLP 60103357-01
Conta 2101.02.9236 –Bco Itaú – Cédula de Credito Giropré
Conta 2101.02.9250 -Bco Itaú – Cédula de Credito Giropré

19. Após pico em novembro de 2020, em detrimento aos Clientes Conta Adiantamento, rubrica de **Outras Obrigações** apresentou no primeiro trimestre de 2021, aumento de 54%, atingindo saldo de R$ 678.060 (seiscentos e setenta e oito mil e sessenta reais), sendo 95% atribuído as antecipações de cliente.

20. A partir de outubro de 2020, houve reconhecimento, das dívidas concursais na Conta Transitória – Fornecedores Concursal, encerrando o período analisado com saldo de R$ 8.711.877 (oito milhões, setecentos e onze mil, oitocentos e setenta e sete reais). Acrescenta-se, que conforme informações da Recuperanda, todos os demais saldos que constavam nas outras contas desse grupo (empréstimos), foram valores apurados pela Assembleia da RJ e devidamente

Brasil
Rua Major Quedinho, 111 - 18º andar
01050-030 - São Paulo
www.lasproconsultores.com.br
Fone: +55-11-3211-3010
Fax: +55-11-3255-3727

Itália
Edoardo Ricci Avvocati
Via Visconti di Modrone nº 8/10
20122 - Milão
www.edoardoricci.it
Fone: + 39-02 79 47 65
Fax: + 39-02 78 44 97

Este documento é cópia do original, assinado digitalmente por ORESTE NESTOR DE SOUZA LASPRO e Tribunal de Justica do Estado de Sao Paulo, protocolado em 06/05/2021 às 17:36 , sob o número WAAS21700385305
Para conferir o original, acesse o site https://esaj.tjsp.jus.br/pastadigital/pg/abrirConferenciaDocumento.do, informe o processo 1001038-52.2019.8.26.0038 e código A455C72.

LASPRO CONSULTORES

transferidas ao grupo de concursais no Passivo, conta 2101.13.0001, em seus respectivos créditos, sejam eles Bancos ou Fundos FIDIC.

21. O **Patrimônio Líquido** permaneceu a descoberto em março de 2021, no montante de R$ 7.627.228 (sete milhões, seiscentos e vinte e sete mil, duzentos e vinte e oito reais), em decorrência do reconhecimento de **Prejuízos Acumulados**, que somados a exercícios anteriores, montaram R$ 9.378.825 (nove milhões, trezentos e setenta e oito mil, oitocentos e vinte e cinco reais).

Em R$

Balanço Patrimonial em:	out/20	nov/20	dez/20	jan/21	fev/21	mar/21
Passivo	**12.390.836**	**12.572.898**	**9.080.298**	**9.203.745**	**9.321.485**	**9.278.107**
Circulante	**18.347.136**	**18.563.796**	**16.247.835**	**16.414.584**	**16.480.138**	**16.439.608**
Fornecedores	262.421	278.622	270.846	250.571	278.084	276.276
Impostos a Recolher	2.950.415	2.935.599	4.322.087	4.322.670	4.317.464	4.317.600
Obrigações Trabalhistas	137.318	136.582	58.247	75.207	88.446	91.075
Emprestimos Bancarios	937.459	937.459	2.524.720	2.524.720	2.524.720	2.364.720
Parcelamentos	1.407.006	1.407.006	-	-	-	-
Outras Obrigações	3.484.696	3.745.222	212.941	440.748	516.534	678.060
Fornecedores - RJ	9.167.820	9.123.307	8.858.995	8.800.670	8.754.891	8.711.877
Não Circulante	**1.726.543**	**1.726.543**	**465.727**	**465.727**	**465.727**	**465.727**
Emprestimos Bancarios	1.260.817	1.260.817	-	-	-	-
Parcelamentos	465.727	465.727	465.727	465.727	465.727	465.727
Patrimonio Liquido	**- 7.694.893**	**- 7.729.491**	**- 7.633.264**	**- 7.676.566**	**- 7.624.380**	**- 7.627.228**
Capital Social	1.500.000	1.500.000	1.500.000	1.500.000	1.500.000	1.500.000
Reservas	251.597	251.597	251.597	251.597	251.597	251.597
Lucro/Prejuizo Acumulado	- 9.000.790	- 9.000.790	- 9.000.790	- 9.384.861	- 9.384.861	- 9.384.861
Lucro/Prejuizo do Periodo	**- 445.700**	**- 480.298**	**- 384.071**	**- 43.302**	**8.884**	**6.036**
Contas de Compensação	12.050	12.050	-	-	-	-

22. Tendo as informações patrimoniais analisadas acima, pôde-se proceder com as análises dos **Indicadores de Liquidez** e do **Endividamento**, que permaneceram em situação insatisfatória de janeiro a março de 2021, conforme descritos a seguir:

- A **Liquidez Corrente:** Mede a capacidade de quitar as dívidas em curto prazo, utilizando disponíveis e recursos em curto prazo, finalizando o mês de março de 2021, com liquidez de R$ 0,28 (vinte e oito centavos de real) para quitar cada R$ 1,00 (um real) devido.

72-963.1 CT| JM/MM

Brasil
Rua Major Quedinho, 111 - 18º andar
01050-030 - São Paulo
www.lasproconsultores.com.br
Fone: +55-11-3211-3010
Fax: +55-11-3255-3727

Itália
Edoardo Ricci Avvocati
Via Visconti di Modrone nº 8/10
20122 - Milão
www.edoardoricci.it
Fone: + 39-02 79 47 65
Fax: + 39-02 78 44 97

Este documento é cópia do original, assinado digitalmente por ORESTE NESTOR DE SOUZA LASPRO e Tribunal de Justica do Estado de Sao Paulo, protocolado em 06/05/2021 às 17:36 , sob o número WAAS21700385305
Para conferir o original, acesse o site https://esaj.tjsp.jus.br/pastadigital/pg/abrirConferenciaDocumento.do, informe o processo 1001038-52.2019.8.26.0038 e código A455C72.

LASPRO CONSULTORES

- A **Liquidez Geral:** Utiliza todos seus disponíveis e realizáveis para liquidar o total de dívidas já constituídas, finalizando o período analisado com recursos de R$ 0,18 (dezoito centavos de real) para quitar cada R$ 1,00 (um real) devido.

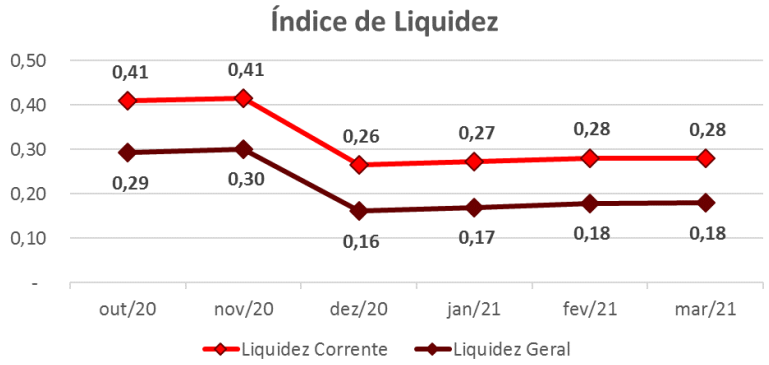

- Observa-se, em dezembro de 2020, considerável queda, em detrimento aos ajustes efetuados nas rubricas de aplicações financeiras, recebíveis de clientes e estoques, que reduziram o ativo circulante, nesse período. Acrescenta-se, que mesmo ocorrendo redução do endividamento total, na monta aproximada de R$ 3 milhões (três milhões de reais), relativa as antecipações de clientes, a liquidez geral, apresentou queda, refletindo no aumento do índice de Endividamento, conforme análise abaixo.

- O Índice de **Endividamento** apura o percentual que a participação do capital de terceiros (dívidas) representa do ativo total, demonstrando o grau de dependência financeira. Apresentou entre os meses de agosto a novembro de 2020, constante flutuação, tendo em dezembro de 2020, registrado aumento, permanecendo com esse indicador com situação insatisfatória, vez que suas dívidas, superam a avaliação dos ativos, incluindo os bens imobilizados, em 82% no mês de março de 2021.

72-963.1 CT| JM/MM

Brasil
Rua Major Quedinho, 111 - 18º andar
01050-030 - São Paulo
www.lasproconsultores.com.br
Fone: +55-11-3211-3010
Fax: +55-11-3255-3727

Itália
Edoardo Ricci Avvocati
Via Visconti di Modrone nº 8/10
20122 - Milão
www.edoardoricci.it
Fone: + 39-02 79 47 65
Fax: + 39-02 78 44 97

Este documento é cópia do original, assinado digitalmente por ORESTE NESTOR DE SOUZA LASPRO e Tribunal de Justica do Estado de Sao Paulo, protocolado em 06/05/2021 às 17:36 , sob o número WAAS21700385305
Para conferir o original, acesse o site https://esaj.tjsp.jus.br/pastadigital/pg/abrirConferenciaDocumento.do, informe o processo 1001038-52.2019.8.26.0038 e código A455C72.

LASPRO CONSULTORES

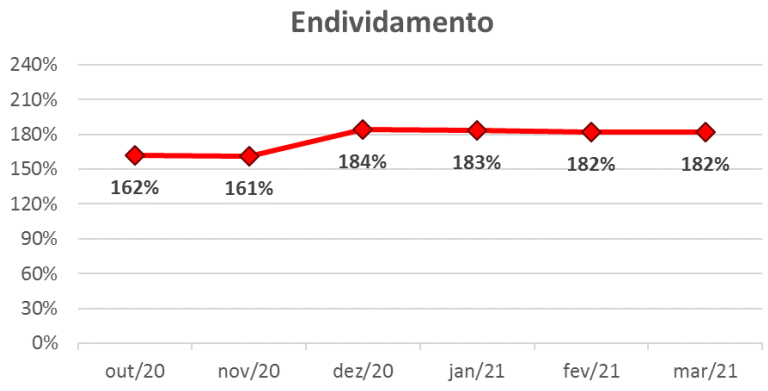

B. Demonstração do Resultado do Exercício

23. A **DURAFACE INDÚSTRIA E COMÉRCIO LTDA** auferiu de forma acumulada de janeiro a março de 2021, **Receita** na importância de R$ 786.370 (setecentos e oitenta e seis mil, trezentos e setenta reais), relativos unicamente a Serviços para Terceiros.

24. Os **Custos** reconhecidos, de forma acumulada de janeiro a março de 2021, somaram R$ 560.204 (quinhentos e sessenta mil, duzentos e quatro reais), relativos a Custos de Produção, Custos com Funcionários e Depreciações. Observa-se, que os **Custos** absorvem grande parte da **Receita Líquida** auferida, restando pequena margem para cobrir as demais despesas, acarretando em prejuízos.

25. As **Despesas Administrativas** comportam gastos relativos a Honorários Profissionais, Serviços Prestados Pessoa Jurídica, Despesas Trabalhistas dentre outros, totalizando de forma acumulada R$ 277.353 (duzentos e setenta e sete mil, trezentos e cinquenta e três reais) até março de 2021.

26. Houve reconhecimento de **Outras Receitas Diversas Operacionais**, de janeiro a março de 2021, no montante de R$ 200.000 (duzentos mil reais), não sendo possível identificar a origem.

Brasil
Rua Major Quedinho, 111 - 18º andar
01050-030 - São Paulo
www.lasproconsultores.com.br
Fone: +55-11-3211-3010
Fax: +55-11-3255-3727

Itália
Edoardo Ricci Avvocati
Via Visconti di Modrone nº 8/10
20122 - Milão
www.edoardoricci.it
Fone: + 39-02 79 47 65
Fax: + 39-02 78 44 97

Este documento é cópia do original, assinado digitalmente por ORESTE NESTOR DE SOUZA LASPRO e Tribunal de Justica do Estado de Sao Paulo, protocolado em 06/05/2021 às 17:36 , sob o número WAAS21700385305
Para conferir o original, acesse o site https://esaj.tjsp.jus.br/pastadigital/pg/abrirConferenciaDocumento.do, informe o processo 1001038-52.2019.8.26.0038 e código A455C72.

LASPRO CONSULTORES

27. No período de janeiro a março de 2021, a Recuperanda apurou **Lucro** contábil, de R$ 6.036 (seis mil e trinta e seis reais), vez que as receitas foram superiores as despesas e custos dentro do mesmo período.

Em R$ - Mensal

Demonstração do resultado	out/20	nov/20	dez/20	jan/21	fev/21	mar/21	2021
Receita	**311.295**	**222.346**	**163.595**	**193.747**	**326.302**	**266.322**	**786.370**
(-) Deduções	*- 32.267*	*- 23.772*	*- 17.851*	*- 21.011*	*- 33.275*	*- 27.091*	*- 81.377*
Receita Liquida	**279.028**	**198.574**	**145.744**	**172.736**	**293.027**	**239.231**	**704.993**
(-) Custo	*- 203.476*	*- 177.298*	*- 218.213*	*- 171.246*	*- 194.950*	*- 194.008*	*- 560.204*
(-) Depreciação	*-*	*-*	*-*	*-*	*-*	*-*	*-*
Lucro Bruto	**75.552**	**21.277**	**- 72.469**	**1.490**	**98.077**	**45.222**	**144.789**
Despesas Operacionais	**9.741**	**- 53.955**	**- 42.788**	**- 42.942**	**- 43.612**	**- 46.808**	**- 133.362**
(-) Despesas Comerciais	*- 17.788*	*- 6.453*	*- 11.181*	*- 5.350*	*- 8.586*	*- 13.323*	*- 27.260*
(-) Despesas Administrativas	*- 126.528*	*- 90.418*	*- 90.765*	*- 100.294*	*- 97.948*	*- 79.112*	*- 277.353*
(-) Despesas Tributárias	*- 14.934*	*- 10.686*	*- 7.200*	*- 3.691*	*- 3.518*	*- 11.006*	*- 18.215*
(-) Depreciação	*- 4.556*	*- 3.353*	*- 3.643*	*- 3.607*	*- 3.559*	*- 3.367*	*- 10.533*
Outras Receitas/Despesas Operacionais	*173.548*	*56.955*	*70.000*	*70.000*	*70.000*	*60.000*	*200.000*
Resultado Operacional	**85.293**	**- 32.679**	**- 115.257**	**- 41.452**	**54.465**	**- 1.586**	**11.427**
Resultado Financeiro	**- 461.769**	**- 1.919**	**- 6.356**	**- 1.850**	**- 1.401**	**- 1.263**	**- 4.513**
(-) Despesa Financeira	*- 461.769*	*- 1.919*	*- 6.356*	*- 1.850*	*- 1.401*	*- 1.263*	*- 4.513*
Receita Financeira	*-*	*-*	*-*	*-*	*-*	*-*	*-*
Receitas/Despesas Não Operacionais	**-**	**-**	**217.840**	**-**	**-**	**-**	**-**
Resultado antes do IRPJ e CSLL	**- 376.476**	**- 34.598**	**96.227**	**- 43.302**	**53.064**	**- 2.848**	**6.914**
(-) IRPJ e CSLL	*-*	*-*	*-*	*-*	*- 879*	*-*	*- 879*
Resultado do Periodo	**- 376.476**	**- 34.598**	**96.227**	**- 43.302**	**52.186**	**- 2.848**	**6.036**

28. Em análise ao resumo da **DRE**, temos:

72-963.1 CT| JM/MM

Brasil
Rua Major Quedinho, 111 - 18º andar
01050-030 - São Paulo
www.lasproconsultores.com.br
Fone: +55-11-3211-3010
Fax: +55-11-3255-3727

Itália
Edoardo Ricci Avvocati
Via Visconti di Modrone nº 8/10
20122 - Milão
www.edoardoricci.it
Fone: + 39-02 79 47 65
Fax: + 39-02 78 44 97

Este documento é cópia do original, assinado digitalmente por ORESTE NESTOR DE SOUZA LASPRO e Tribunal de Justica do Estado de Sao Paulo, protocolado em 06/05/2021 às 17:36 , sob o número WAAS21700385305
Para conferir o original, acesse o site https://esaj.tjsp.jus.br/pastadigital/pg/abrirConferenciaDocumento.do, informe o processo 1001038-52.2019.8.26.0038 e código A455C72.

LASPRO CONSULTORES

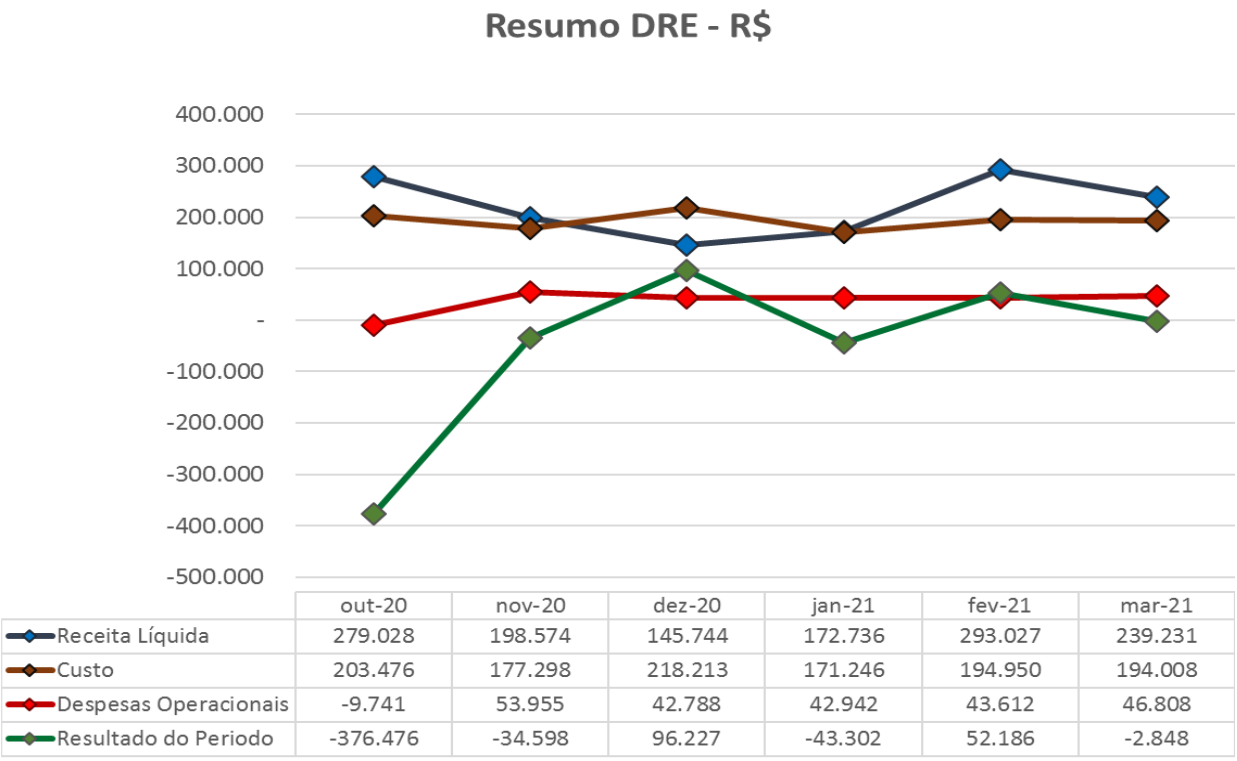

	out-20	nov-20	dez-20	jan-21	fev-21	mar-21
Receita Líquida	279.028	198.574	145.744	172.736	293.027	239.231
Custo	203.476	177.298	218.213	171.246	194.950	194.008
Despesas Operacionais	-9.741	53.955	42.788	42.942	43.612	46.808
Resultado do Periodo	-376.476	-34.598	96.227	-43.302	52.186	-2.848

- **Receita Líquida X Custos:** Os Custos apresentaram flutuação, não similar a flutuação das Receitas Líquidas, ou seja, o montante faturado, já liquido das deduções, não está relacionado com a realização dos custos.
- **Receita Líquida X Despesas Operacionais:** Observa-se que as Despesas Operacionais apontam gastos e ganhos, em virtude da realização de valores alocados na rubrica Outras Receitas/Despesas Operacionais. A estabilidade dos últimos meses, não está relacionada com a Receita Líquida auferida.
- **Receita Líquida X Resultado do Período:** Nota-se que a flutuação do Resultado do Período, não se fez similar à da Receita Líquida, em todo o período, tendo em vista, os resultados auferidos são, também, influenciados pelo elevado custo operacional.

72-963.1 CT| JM/MM

Brasil
Rua Major Quedinho, 111 - 18º andar
01050-030 - São Paulo
www.lasproconsultores.com.br
Fone: +55-11-3211-3010
Fax: +55-11-3255-3727

Itália
Edoardo Ricci Avvocati
Via Visconti di Modrone nº 8/10
20122 - Milão
www.edoardoricci.it
Fone: + 39-02 79 47 65
Fax: + 39-02 78 44 97

Este documento é cópia do original, assinado digitalmente por ORESTE NESTOR DE SOUZA LASPRO e Tribunal de Justica do Estado de Sao Paulo, protocolado em 06/05/2021 às 17:36 , sob o número WAAS21700385305
Para conferir o original, acesse o site https://esaj.tjsp.jus.br/pastadigital/pg/abrirConferenciaDocumento.do, informe o processo 1001038-52.2019.8.26.0038 e código A455C72.

LASPRO CONSULTORES

C. Fluxo de Caixa

29. A Recuperanda encaminhou o demonstrativo do **Fluxo de Caixa** realizado, relativo as movimentações do primeiro trimestre de 2021, como segue:

FLUXO DE CAIXA REALIZADO DURAFACE - PERÍODO: 01/01/2021 à 31/03/2021		
Data		Valor
-	Movimento : A - Saldo Inicial	
		R$ 1.255,52
-	Movimento : B - ENTRADAS	
		R$ 1.017.601,72
-	Movimento : C - SAÍDAS	
		-R$ 1.015.262,84
-	Movimento : D - Saldo Final	
		R$ 3.594,40

D. Funcionários

30. Foram disponibilizados os documentos de fevereiro e março de 2021, como: folha de pagamento e pró-labore, protocolo de conectividade social e SEFIP, indicando permanência de 39 (trinta e nove) colaboradores, no quadro de funcionários e 1 (um) empregador.

Funcionários em:	out-20	nov-20	dez-20	jan-21	fev-21	mar-21
Saldo Inicial	34	34	34	34	36	38
Admissão	-	-	-	2	2	2
Demissão	-	-	-	-	-	1
Saldo Final	**34**	**34**	**34**	**36**	**38**	**39**

Fonte: Resumo da Folha de Pagamento

- Cabe ressaltar que a Recuperanda não disponibilizou a relação de admissão e demissão do período, que deixa insegurança nos dados apresentados.
- Ademais, foram disponibilizados os comprovantes de pagamentos e as guias das obrigações trabalhistas do ano de 2020 até março de 2021, demonstrando

Brasil
Rua Major Quedinho, 111 - 18º andar
01050-030 - São Paulo
www.lasproconsultores.com.br
Fone: +55-11-3211-3010
Fax: +55-11-3255-3727

Itália
Edoardo Ricci Avvocati
Via Visconti di Modrone nº 8/10
20122 - Milão
www.edoardoricci.it
Fone: + 39-02 79 47 65
Fax: + 39-02 78 44 97

Este documento é cópia do original, assinado digitalmente por ORESTE NESTOR DE SOUZA LASPRO e Tribunal de Justica do Estado de Sao Paulo, protocolado em 06/05/2021 às 17:36 , sob o número WAAS21700385305
Para conferir o original, acesse o site https://esaj.tjsp.jus.br/pastadigital/pg/abrirConferenciaDocumento.do, informe o processo 1001038-52.2019.8.26.0038 e código A455C72.

LASPRO CONSULTORES

que os valores de FGTS vêm sendo pagos, enquanto que o INSS registrou pequeno aumento no semestre analisado:

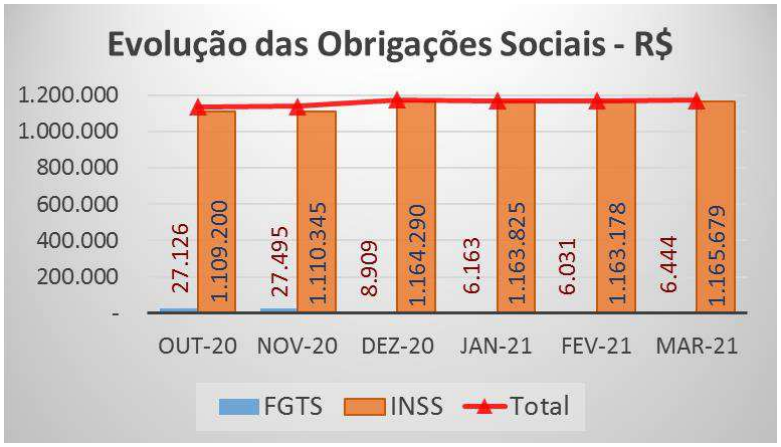

E. Impostos

31. Foram disponibilizados, referente a fevereiro e março de 2021, as apurações de ICMS, IPI, PIS e COFINS e relatório de ISS, que estão conciliados com os demonstrativos contábeis, além dos DARF'S de PIS e COFINS, e SPED Fiscal. Ademais, nota-se aumento dos tributos a partir de dezembro de 2020, como demonstrado no gráfico a seguir:

Brasil
Rua Major Quedinho, 111 - 18º andar
01050-030 - São Paulo
www.lasproconsultores.com.br
Fone: +55-11-3211-3010
Fax: +55-11-3255-3727

Itália
Edoardo Ricci Avvocati
Via Visconti di Modrone nº 8/10
20122 - Milão
www.edoardoricci.it
Fone: + 39-02 79 47 65
Fax: + 39-02 78 44 97

Este documento é cópia do original, assinado digitalmente por ORESTE NESTOR DE SOUZA LASPRO e Tribunal de Justica do Estado de Sao Paulo, protocolado em 06/05/2021 às 17:36 , sob o número WAAS21700385305
Para conferir o original, acesse o site https://esaj.tjsp.jus.br/pastadigital/pg/abrirConferenciaDocumento.do, informe o processo 1001038-52.2019.8.26.0038 e código A455C72.

- A Recuperanda informou que quanto aos débitos tributários, está em vias de adesão a um parcelamento tributário criado pelo Estado de SP ao final de 2020 e inclusive pediu prazo adicional ao Juízo da RJ para a apresentação das CND.

DURAPARTS COMERCIAL, IMPORTACAO E EXPORTACAO LTDA

A. Balanço Patrimonial

32. O **Ativo** apresentou aumento de R$ 37.520 (trinta e sete mil, quinhentos e vinte reais) em dezembro de 2020, atingindo bens e direitos na importância de R$ 4.942.995 (quatro milhões, novecentos e quarenta e dois mil, novecentos e noventa e cinco reais), permanecendo sem movimentação até março de 2021, sendo as principais rubricas:

- O **Disponível** apresentou em novembro de 2020, o valor de R$ 62.379 (sessenta e dois mil, trezentos e setenta e nove reais), referente a Bancos Conta Movimento, tendo no mês subsequente registrado baixa total, encerrando o período analisado, sem disponibilidades.
  - Foram disponibilizados extratos bancários para validação, estando corroborando com os saldos apresentados nos demonstrativos contábeis. Além disso, em retorno a Recuperanda informou que as contas que nesse grupo ainda constavam algum saldo contábil foram zeradas, pois se existia eventual saldo, provável a devedor foi ajustada dentro dos valores apurados pela Assembleia da RJ e devidamente transferidas ao grupo de Concursais no Passivo. Conta 2101.13.0001.
- A **Aplicação Financeira** com a quantia de R$ 78.611 (setenta e oito mil, seiscentos e onze reais) em novembro de 2020, também teve o saldo zerado em dezembro de 2020, permanecendo sem movimentação até março de 2021.
  - A Recuperanda respondeu que todas essas foram zeradas, pois inexiste qualquer valor a ser resgatado, visto que na composição dos saldos apurados

Brasil
Rua Major Quedinho, 111 - 18º andar
01050-030 - São Paulo
www.lasproconsultores.com.br
Fone: +55-11-3211-3010
Fax: +55-11-3255-3727

Itália
Edoardo Ricci Avvocati
Via Visconti di Modrone nº 8/10
20122 - Milão
www.edoardoricci.it
Fone: + 39-02 79 47 65
Fax: + 39-02 78 44 97

Este documento é cópia do original, assinado digitalmente por ORESTE NESTOR DE SOUZA LASPRO e Tribunal de Justica do Estado de Sao Paulo, protocolado em 06/05/2021 às 17:36 , sob o número WAAS21700385305
Para conferir o original, acesse o site https://esaj.tjsp.jus.br/pastadigital/pg/abrirConferenciaDocumento.do, informe o processo 1001038-52.2019.8.26.0038 e código A455C72.

pelas instituições financeiras durante o andamento da RJ até a consolidação dos valores a pagar via RJ-Concursais foram efetivamente compensados com esses, e indo para pagamento ao plano que se iniciou em outubro/2020.

- Correspondendo a 32% do total dos ativos, as duplicatas a receber de **Clientes** mantiveram saldo de R$ 1.579.742 (um milhão, quinhentos e setenta e nove mil, setecentos e quarenta e dois reais) em março de 2021, estando condizente com a ausência de faturamento no mesmo período, e devidamente suportado por relatório de contas a receber, tendo como o principal cliente a empresa do GRUPO DURAFACE USA LLC.
- A rubrica de **Outros Créditos** alocava valores em curto e longo prazo, que conjuntamente somavam R$ 80.869 (oitenta mil, oitocentos e sessenta e nove reais) em novembro de 2020, onde:
  - Curto prazo: Manteve saldo contrário à sua natureza contábil, no valor de -R$ 199.131 (cento e noventa e nove mil, cento e trinta e um reais negativos), indo contra os princípios contábeis, relativos a Adiantamentos a Fornecedores. A empresa relata que são valores referentes à **DURAFACE** que foram contabilizados nesta rubrica, decorrente de transferência entre as Recuperandas e classificado indevidamente nessa conta até novembro de 2020.
  - Longo prazo: Permanece com saldo de R$ 280.000 (duzentos e oitenta mil reais), dos quais, 75% são relativos a créditos com o sócio João Zangrandi Neto e o restante de 25% pertencem a Zane Empresa de Participações LTDA.
- O **AFAC – Adiantamento para Futuro Aumento de Capital** equivalente a 57% do total de bens e direitos em março de 2021, não apresentou movimentação no último semestre, permanecendo com saldo de R$ 2.802.146 (dois milhões, oitocentos e dois mil, cento e quarenta e seis reais). Importante reforçar que o AFAC não foi realizado no capital social no prazo legal de 180 (cento e oitenta) dias.

33. Não houve variação no **Imobilizado/Intangível**, permanecendo com saldo de R$ 351.789 (trezentos e cinquenta e um mil, setecentos e

Brasil
Rua Major Quedinho, 111 - 18º andar
01050-030 - São Paulo
www.lasproconsultores.com.br
Fone: +55-11-3211-3010
Fax: +55-11-3255-3727

Itália
Edoardo Ricci Avvocati
Via Visconti di Modrone nº 8/10
20122 - Milão
www.edoardoricci.it
Fone: + 39-02 79 47 65
Fax: + 39-02 78 44 97

Este documento é cópia do original, assinado digitalmente por ORESTE NESTOR DE SOUZA LASPRO e Tribunal de Justica do Estado de Sao Paulo, protocolado em 06/05/2021 às 17:36 , sob o número WAAS21700385305
Para conferir o original, acesse o site https://esaj.tjsp.jus.br/pastadigital/pg/abrirConferenciaDocumento.do, informe o processo 1001038-52.2019.8.26.0038 e código A455C72.

LASPRO CONSULTORES

oitenta e nove reais) até março de 2021. Ademais, não houve reconhecimento das **Depreciações** mensais, durante o período abrangido por esta análise, mantendo saldo líquido de R$ 218.997 (duzentos e dezoito mil, novecentos e noventa e sete reais).

Em R$

Balanço Patrimonial em:	out/20	nov/20	dez/20	jan/21	fev/21	mar/21
Ativo	**4.905.475**	**4.905.475**	**4.942.995**	**4.942.995**	**4.942.995**	**4.942.995**
Circulante	**1.533.678**	**1.533.678**	**1.585.517**	**1.585.517**	**1.585.517**	**1.585.517**
Disponivel	62.379	62.379	-	-	-	-
Aplicação Financeira	78.611	78.611	-	-	-	-
Clientes	1.579.742	1.579.742	1.579.742	1.579.742	1.579.742	1.579.742
Impostos a Recuperar	12.077	12.077	5.775	5.775	5.775	5.775
Outros Créditos	- 199.131	- 199.131	-	-	-	-
Não Circulante	**3.357.478**	**3.357.478**	**3.357.478**	**3.357.478**	**3.357.478**	**3.357.478**
Futuro Aumento de Capital	2.802.146	2.802.146	2.802.146	2.802.146	2.802.146	2.802.146
Outros Créditos	280.000	280.000	280.000	280.000	280.000	280.000
Clientes Diversos- ATA	56.335	56.335	56.335	56.335	56.335	56.335
Imobilizado/Intangivel	**218.997**	**218.997**	**218.997**	**218.997**	**218.997**	**218.997**
Bens em uso	*351.789*	*351.789*	*351.789*	*351.789*	*351.789*	*351.789*
(-) Depreciação	*- 132.792*	*- 132.792*	*- 132.792*	*- 132.792*	*- 132.792*	*- 132.792*
Conta de Compensação	14.320	14.320	-	-	-	-

34. As dívidas permaneceram integralmente reconhecidas em curto prazo, não apresentando variações expressivas no período analisado. Finalizou com a monta aproximada de R$ 5 milhões (cinco milhões de reais), sendo que 40% referem-se aos **Fornecedores**, maior dívida extraconcursal, equivalente ao montante de R$ 2.132.027 (dois milhões, cento e trinta e dois mil e vinte e sete reais) em março de 2021, tendo como principal fornecedor a empresa do GRUPO DURAFACE INDUATRIAL E COMERCIO LTDA.

- Ademais, as dívidas extraconcursais somaram R$ 4.718.273 (quatro milhões, setecentos e dezoito mil, duzentos e setenta e três reais) e as concursais finalizaram com R$ 555.948 (quinhentos e cinquenta e cinco mil, novecentos e quarenta e oito reais). Abaixo segue gráfico com a evolução das dívidas extraconcursais no último semestre:

Brasil
Rua Major Quedinho, 111 - 18º andar
01050-030 - São Paulo
www.lasproconsultores.com.br
Fone: +55-11-3211-3010
Fax: +55-11-3255-3727

Itália
Edoardo Ricci Avvocati
Via Visconti di Modrone nº 8/10
20122 - Milão
www.edoardoricci.it
Fone: + 39-02 79 47 65
Fax: + 39-02 78 44 97

Este documento é cópia do original, assinado digitalmente por ORESTE NESTOR DE SOUZA LASPRO e Tribunal de Justica do Estado de Sao Paulo, protocolado em 06/05/2021 às 17:36 , sob o número WAAS21700385305
Para conferir o original, acesse o site https://esaj.tjsp.jus.br/pastadigital/pg/abrirConferenciaDocumento.do, informe o processo 1001038-52.2019.8.26.0038 e código A455C72.

LASPRO CONSULTORES

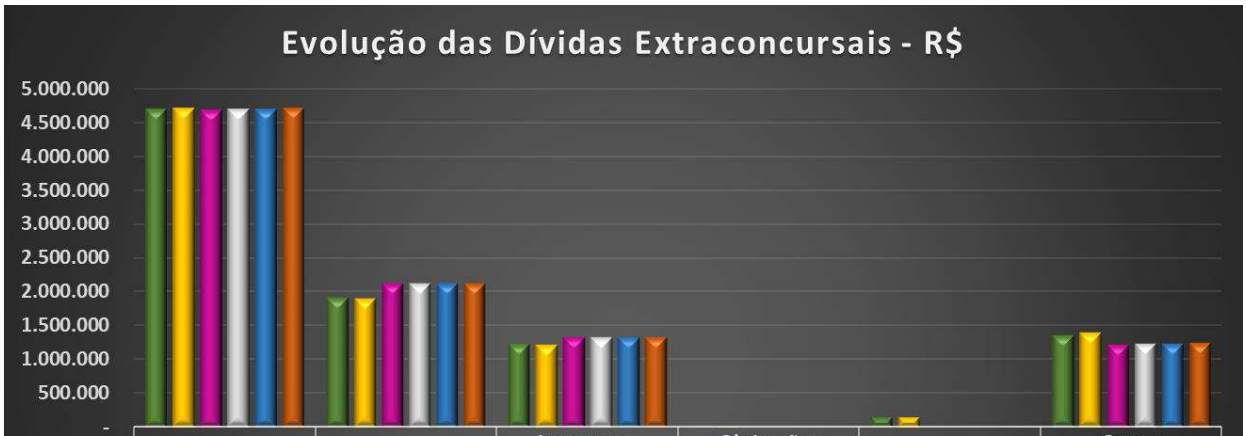

	Extraconcursal	Fornecedores	Impostos a Recolher	Obrigações Trabalhistas	Parcelamentos	Outras Obrigações
out/20	4.703.146	1.923.128	1.240.195	25.154	153.654	1.361.015
nov/20	4.716.482	1.907.190	1.231.940	21.902	153.654	1.401.796
dez/20	4.692.589	2.132.027	1.333.468	-	-	1.227.094
jan/21	4.701.089	2.132.027	1.333.468	-	-	1.235.594
fev/21	4.710.012	2.132.027	1.333.468	-	-	1.244.517
mar/21	4.718.273	2.132.027	1.333.468	-	-	1.252.778

35. As Obrigações Fiscais, não apresentaram movimentações, permanecendo até março de 2021 com saldo de R$ 1.333.468 (um milhão, trezentos e trinta e três mil, quatrocentos e sessenta e oito reais), referentes aos **Impostos a Recolher**, dos quais, 34% correspondente a COFINS a Recolher.

- Observa-se, em dezembro de 2020, baixa integral do montante alocado na rubrica de **Parcelamentos**, em virtude de reclassificação para **Impostos a Recolher**.
  - **Reclassificação**: conforme informações da Recuperanda, *nesse grupo 2.5.1- Sub-Grupo 2101.04 – Obrigações Fiscais a Recolher houve acréscimo expressivo devido as transferências efetuadas das contas que estavam classificadas no grupo 2101.07 Parcelamentos Fiscais, devido ao fato de que todos esses já perderam a sua eficácia devido a não cumprimento de parcelas, e que somados aos valores que estavam em suas respectivas naturezas, serão integrantes de uma nova negociação com o fisco para a regularização.* Abaixo as contas que foram transferidas dos parcelamentos para impostos a recolher:

Brasil
Rua Major Quedinho, 111 - 18º andar
01050-030 - São Paulo
www.lasproconsultores.com.br
Fone: +55-11-3211-3010
Fax: +55-11-3255-3727

Itália
Edoardo Ricci Avvocati
Via Visconti di Modrone nº 8/10
20122 - Milão
www.edoardoricci.it
Fone: + 39-02 79 47 65
Fax: + 39-02 78 44 97

Este documento é cópia do original, assinado digitalmente por ORESTE NESTOR DE SOUZA LASPRO e Tribunal de Justica do Estado de Sao Paulo, protocolado em 06/05/2021 às 17:36 , sob o número WAAS21700385305
Para conferir o original, acesse o site https://esaj.tjsp.jus.br/pastadigital/pg/abrirConferenciaDocumento.do, informe o processo 1001038-52.2019.8.26.0038 e código A455C72.

LASPRO
CONSULTORES

Conta 2101.07.0002 – Parcelamento PIS – Saldo transferido R$ 2.780,17.
Conta 2101.07.0003 – Parcelamento INSS - Saldo transferido R$ 66.415,66.
Conta 2101.07.0009 – Parcelamento. IPI – Saldo transferido R$ 3.284,82.
Conta 2101.07.0011 – Parc. ICMS Industria - Saldo transferido R$ 57.122,10.
Conta 2101.07.0012 – Parc. COFINS – Saldo transferido R$ 24.051,10.

36. As **Obrigações Trabalhistas** apresentaram dívidas até novembro de 2020 no valor de R$ 21.902 (vinte e um mil, novecentos e dois reais), relativos a Férias, Salários e Pró-Labore a Pagar, sendo zerado em dezembro de 2020 permanecendo sem movimentação até março de 2021.

- Conforme informações da Recuperanda, com base *na conciliação realizada com a última folha de pagamento em novembro/2020, foi zerado todos os saldos que estavam provisionadas, justamente em função da inexistência de qualquer pendencia dos funcionários rescindidos*.

37. A **Outras Obrigações** registrou em março de 2021, saldo de R$ 1.252.778 (um milhão, duzentos e cinquenta e dois mil, setecentos e setenta e oito reais), dos quais, 66% referem-se a Clientes Diversos Adiantamentos e o restante a Adiantamento Contrato de Câmbio.

38. O **Patrimônio Líquido** permaneceu com o saldo a descoberto em R$ 331.246 (trezentos e trinta e um mil, duzentos e quarenta e seis reais), devido ao reconhecimento de **Prejuízos Acumulados** na importância de R$ 1.581.246 (um milhão, quinhentos e oitenta e um mil, duzentos e quarenta e seis reais) até março de 2021, somados a exercícios anteriores.

72-963.1 CT| JM/MM

Brasil
Rua Major Quedinho, 111 - 18º andar
01050-030 - São Paulo
www.lasproconsultores.com.br
Fone: +55-11-3211-3010
Fax: +55-11-3255-3727

Itália
Edoardo Ricci Avvocati
Via Visconti di Modrone nº 8/10
20122 - Milão
www.edoardoricci.it
Fone: + 39-02 79 47 65
Fax: + 39-02 78 44 97

Este documento é cópia do original, assinado digitalmente por ORESTE NESTOR DE SOUZA LASPRO e Tribunal de Justica do Estado de Sao Paulo, protocolado em 06/05/2021 às 17:36 , sob o número WAAS21700385305
Para conferir o original, acesse o site https://esaj.tjsp.jus.br/pastadigital/pg/abrirConferenciaDocumento.do, informe o processo 1001038-52.2019.8.26.0038 e código A455C72.

LASPRO CONSULTORES

Em R$

Balanço Patrimonial em:	out/20	nov/20	dez/20	jan/21	fev/21	mar/21
Passivo	**4.905.476**	**4.905.476**	**4.942.995**	**4.942.995**	**4.942.995**	**4.942.975**
Circulante	**5.431.735**	**5.417.362**	**5.272.997**	**5.273.402**	**5.273.827**	**5.274.221**
Fornecedores	1.923.128	1.907.190	2.132.027	2.132.027	2.132.027	2.132.027
Impostos a Recolher	1.240.195	1.231.940	1.333.468	1.333.468	1.333.468	1.333.468
Obrigações Trabalhistas	25.154	21.902	-	-	-	-
Parcelamentos	153.654	153.654	-	-	-	-
Outras Obrigações	1.361.015	1.401.796	1.227.094	1.235.594	1.244.517	1.252.778
Fornecedores - RJ	728.589	700.880	580.408	572.313	563.815	555.948
Patrimonio Liquido	**- 540.580**	**- 526.206**	**- 330.002**	**- 330.407**	**- 330.832**	**- 331.246**
Capital Social	1.250.000	1.250.000	1.250.000	1.250.000	1.250.000	1.250.000
Lucro/Prejuizo Acumulado	- 1.524.413	- 1.524.413	- 1.776.206	- 1.580.002	- 1.580.407	- 1.580.427
Resultado do Periodo	**- 266.166**	**- 251.793**	**196.204**	**- 405**	**- 425**	**- 818**
Contas de Compensação	14.320	14.320				

39. Com base nas informações patrimoniais analisadas acima, pode-se verificar os **Indicadores de Liquidez** e do **Endividamento**, mantiveram situação insatisfatória de janeiro a março de 2021, conforme descritos abaixo:

- **Liquidez Corrente:** Mede a capacidade de liquidar as dívidas em curto prazo, utiliza recursos disponíveis e realizáveis em curto prazo, finalizando o mês de março de 2021, com liquidez de R$ 0,30 (trinta centavos de real), para quitar cada R$ 1,00 (um real) devido.
- **Liquidez Geral:** Utiliza todos seus disponíveis e realizáveis para fazer frente ao total de dívidas, finalizando o período analisado com liquidez de R$ 0,88 (oitenta e oito centavos de real) para cada R$ 1,00 (um real) devido.

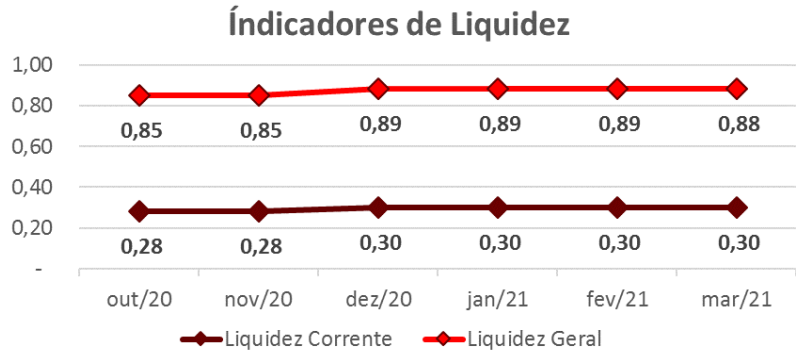

Brasil
Rua Major Quedinho, 111 - 18º andar
01050-030 - São Paulo
www.lasproconsultores.com.br
Fone: +55-11-3211-3010
Fax: +55-11-3255-3727

Itália
Edoardo Ricci Avvocati
Via Visconti di Modrone nº 8/10
20122 - Milão
www.edoardoricci.it
Fone: + 39-02 79 47 65
Fax: + 39-02 78 44 97

Este documento é cópia do original, assinado digitalmente por ORESTE NESTOR DE SOUZA LASPRO e Tribunal de Justica do Estado de Sao Paulo, protocolado em 06/05/2021 às 17:36 , sob o número WAAS21700385305
Para conferir o original, acesse o site https://esaj.tjsp.jus.br/pastadigital/pg/abrirConferenciaDocumento.do, informe o processo 1001038-52.2019.8.26.0038 e código A455C72.

LASPRO CONSULTORES

- **Índice de Endividamento:** Apura o percentual que a participação do capital de terceiros (dívidas) representa do ativo total, demonstrando o grau de dependência financeira, mantendo situação insatisfatória, vez que suas dívidas, superam a avaliação dos ativos, incluindo os bens imobilizados, em 7% no mês de março de 2021.

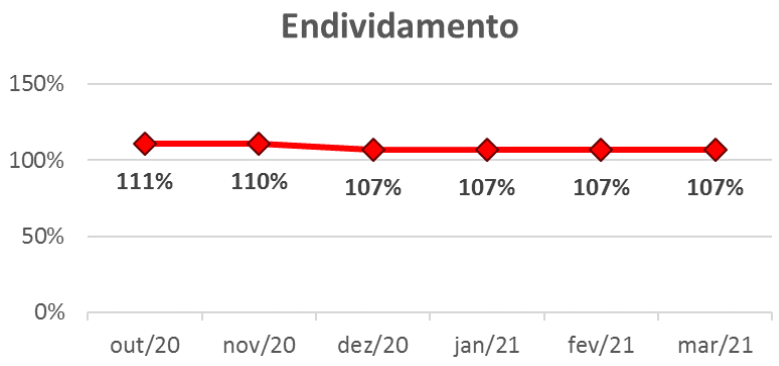

B. Demonstração do Resultado do Exercício

40. A **DURAPARTS COMERCIAL, IMPORTAÇÃO E EXPORTAÇÃO LTDA**., não obtém **Receita** desde novembro de 2019, o que indica que suas atividades estão paralisadas.

41. Ressalta-se, que as **Despesas Comerciais** somaram de janeiro a dezembro de 2020, R$ 86.262 (oitenta e seis mil, duzentos e sessenta e dois reais) credor devido ao lançamento de R$ 92.410 (noventa e dois mil, quatrocentos e dez reais) a credito na rubrica "Férias" em despesas comerciais.

- Em retorno a Recuperanda informou que referido valor constava indevidamente lançado, conforme apurado na conciliação com o sistema de folha de pagamento e ajustado no fechamento anual, visto inclusive que não mais consta qualquer funcionário ativo nesse CNPJ.
- Ademais, não apresentou saldo de janeiro a março de 2021.

Brasil
Rua Major Quedinho, 111 - 18º andar
01050-030 - São Paulo
www.lasproconsultores.com.br
Fone: +55-11-3211-3010
Fax: +55-11-3255-3727

Itália
Edoardo Ricci Avvocati
Via Visconti di Modrone nº 8/10
20122 - Milão
www.edoardoricci.it
Fone: + 39-02 79 47 65
Fax: + 39-02 78 44 97

Este documento é cópia do original, assinado digitalmente por ORESTE NESTOR DE SOUZA LASPRO e Tribunal de Justica do Estado de Sao Paulo, protocolado em 06/05/2021 às 17:36 , sob o número WAAS21700385305
Para conferir o original, acesse o site https://esaj.tjsp.jus.br/pastadigital/pg/abrirConferenciaDocumento.do, informe o processo 1001038-52.2019.8.26.0038 e código A455C72.

LASPRO CONSULTORES

42. As **Despesas Tributárias** apresentaram, de janeiro a março de 2021, saldo de R$ 818 (oitocentos e dezoito reais).

43. Ressalta-se, que as **Despesas Administrativas** reconhecidas de janeiro a novembro de 2020 montaram R$ 63.218 (sessenta e três mil, duzentos e dezoito reais), relativos a gastos com Funcionários, Encargos Trabalhistas, Processamentos de Dados, Serviços Prestados por PJ e Viagens, deixando de apresentar saldo em dezembro de 2020.

- Em resposta da Recuperanda: Atualmente sem movimento, inclusive os funcionários que ainda constavam foram transferidos para a RECUPERANDA DURAFACE, que segue atuando comercialmente no mercado.

44. Devido ao lançamento em "Férias" e do deságio da assembleia no mês de dezembro de 2020, o resultado apurado, de janeiro a dezembro de 2020, foi de **lucro** contábil de R$ 196.204 (cento e noventa e seis mil, duzentos e quatro reais), voltando a apresentar **prejuízo**, de forma acumulada, de janeiro a março de 2021 de R$ 818 (oitocentos e dezoito reais).

Em R$ - mensal

Balanço Patrimonial em:	out/20	nov/20	dez/20	jan/21	fev/21	mar/21	2021
Receita	-	-	-	-	-	-	-
Lucro Bruto	-	-	-	-	-	-	-
Despesas Operacionais	- 3.227	- 1.565	321.221	- 405	- 21	- 393	- 818
(-) Despesas Administrativas	-	- 179	63.218	-	-	-	-
(-) Despesas Comerciais	-	-	251.160	-	-	-	-
(-) Despesas Tributárias	- 3.227	- 1.386	6.843	- 405	- 21	- 393	- 818
Resultado Operacional	- 3.227	- 1.565	321.221	- 405	- 21	- 393	- 818
Resultado Financeiro	- 31.449	15.938	16.333	-	-	-	-
(-) Despesa/Receita Financeira	- 31.449	15.938	16.333	-	-	-	-
Receitas/Despesas Não Operacionais	-	-	110.443	-	-	-	-
Resultado antes do IRPJ e CSLL	- 34.675	14.373	337.554	- 405	- 21	- 393	- 818
(-) IRPJ e CSLL	-	-	-	-	-	-	-
Resultado do Periodo	- 34.675	14.373	447.997	- 405	- 21	- 393	- 818

72-963.1 CT| JM/MM

Brasil
Rua Major Quedinho, 111 - 18º andar
01050-030 - São Paulo
www.lasproconsultores.com.br
Fone: +55-11-3211-3010
Fax: +55-11-3255-3727

Itália
Edoardo Ricci Avvocati
Via Visconti di Modrone nº 8/10
20122 - Milão
www.edoardoricci.it
Fone: + 39-02 79 47 65
Fax: + 39-02 78 44 97

Este documento é cópia do original, assinado digitalmente por ORESTE NESTOR DE SOUZA LASPRO e Tribunal de Justica do Estado de Sao Paulo, protocolado em 06/05/2021 às 17:36 , sob o número WAAS21700385305
Para conferir o original, acesse o site https://esaj.tjsp.jus.br/pastadigital/pg/abrirConferenciaDocumento.do, informe o processo 1001038-52.2019.8.26.0038 e código A455C72.

LASPRO CONSULTORES

C. Fluxo de Caixa

45. A Recuperanda atualmente está sem movimento financeiro, sendo que os pagamentos da RJ estão sendo arcado com a Recuperanda **DURAFACE**.

D. Funcionários

46. A Recuperanda informou que os funcionários migraram em setembro de 2020, para a Recuperanda **DURAFACE**, sendo assim, não constam mais funcionários na Recuperanda **DURAPARTS**. Nota-se a quitação do FGTS e a estagnação do saldo do INSS a partir de dezembro de 2020 até março de 2021, como demonstrado no gráfico a seguir:

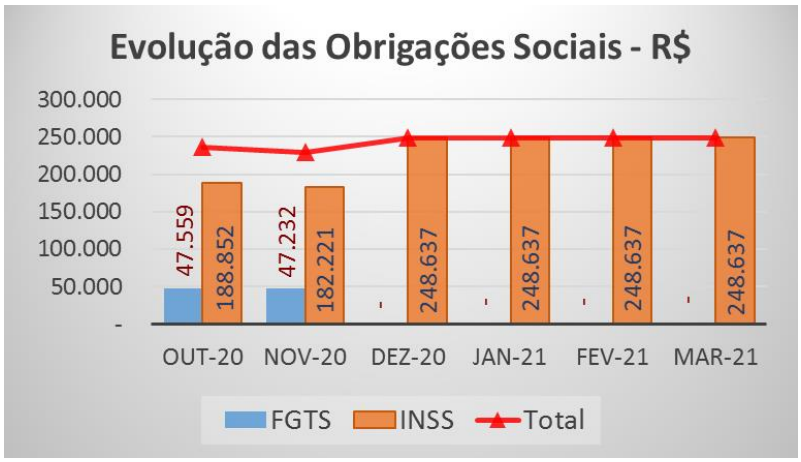

E. Impostos

47. Foram disponibilizados, referente aos meses de fevereiro e março de 2021, as apurações de PIS e COFINS. Nota-se aumento dos tributos em de dezembro de 2020, como demonstrado no gráfico a seguir:

Brasil
Rua Major Quedinho, 111 - 18º andar
01050-030 - São Paulo
www.lasproconsultores.com.br
Fone: +55-11-3211-3010
Fax: +55-11-3255-3727

Itália
Edoardo Ricci Avvocati
Via Visconti di Modrone nº 8/10
20122 - Milão
www.edoardoricci.it
Fone: + 39-02 79 47 65
Fax: + 39-02 78 44 97

Este documento é cópia do original, assinado digitalmente por ORESTE NESTOR DE SOUZA LASPRO e Tribunal de Justica do Estado de Sao Paulo, protocolado em 06/05/2021 às 17:36 , sob o número WAAS21700385305
Para conferir o original, acesse o site https://esaj.tjsp.jus.br/pastadigital/pg/abrirConferenciaDocumento.do, informe o processo 1001038-52.2019.8.26.0038 e código A455C72.

LASPRO CONSULTORES

- A Recuperanda informou que quanto aos débitos tributários, está em vias de adesão a um parcelamento tributário criado pelo Estado de SP ao final de 2020 e inclusive pediu prazo adicional ao Juízo da RJ para a apresentação das CND.

48. Também foi disponibilizado do período em análise o recibo de SPED Fiscal.

III. DO PLANO DE RECUPERAÇÃO JUDICIAL

49. De acordo com o Plano de Recuperação Judicial, nas fls. 2037/2075, homologado em 27 de março de 2020, nas fls. 2590/2592, a quitação se dará por classes, conforme descrito abaixo:

- **Credores Trabalhistas - Classe I**

50. Compromete-se a quitar a integralidade do saldo devedor de titularidade dos credores das relações de emprego, observando-se que a totalidade dos créditos de até R$ 10.100 (dez mil e cem reais) em valores nominais, devidamente habilitados na Recuperação Judicial, serão integralmente quitados, em até 30 dias, a contar da homologação do Plano de Recuperação Judicial aprovado pela

Brasil
Rua Major Quedinho, 111 - 18º andar
01050-030 - São Paulo
www.lasproconsultores.com.br
Fone: +55-11-3211-3010
Fax: +55-11-3255-3727

Itália
Edoardo Ricci Avvocati
Via Visconti di Modrone nº 8/10
20122 - Milão
www.edoardoricci.it
Fone: + 39-02 79 47 65
Fax: + 39-02 78 44 97

Este documento é cópia do original, assinado digitalmente por ORESTE NESTOR DE SOUZA LASPRO e Tribunal de Justica do Estado de Sao Paulo, protocolado em 06/05/2021 às 17:36 , sob o número WAAS21700385305
Para conferir o original, acesse o site https://esaj.tjsp.jus.br/pastadigital/pg/abrirConferenciaDocumento.do, informe o processo 1001038-52.2019.8.26.0038 e código A455C72.

Assembleia Geral de Credores, a ser considerada como sendo 30 de abril do ano corrente, a data limite para pagamento, sem prazo de carência, primeira parcela em 24 de março de 2020 e com as demais parcelas de 24 de abril de 2020 – 24 de fevereiro de 2021.

51. A totalidade dos demais com valores superiores a R$ 10.100 (dez mil e cem reais), em valores nominais, devidamente habilitados na Recuperação Judicial, serão integralmente quitados em até 12 (doze) parcelas mensais, iguais e sucessivas, sem qualquer deságio ou sujeição a prazo de carência, corrigidos de acordo com a Tabela de Correção do Tribunal Regional do Trabalho da 15ª Região e mediante a aplicação de juros de 1% (um por cento) ao ano, vencendo-se as primeiras parcelas no prazo de até 30 (trinta) dias, a contar da homologação do Plano de Recuperação Judicial aprovado pela Assembleia Geral de Credores e as demais nos meses imediatamente subsequentes ou até a data máxima de quitação integral do passivo trabalhista do processo de Recuperação Judicial, a ser considerada como sendo 31 de julho do corrente ano de 2020, o que ocorrer primeiro.

- **Credores com Garantia Real - Classe II**

52. O Banco do Brasil S.A. discorda de qualquer tipo de novação das dívidas e extinção da exigibilidade dos créditos perante os coobrigados/fiadores/avalistas, bem como do deságio e condições de pagamentos apresentadas e da extinção das obrigações.

53. Ademais, os pagamentos seguiram, nos mesmos termos da Classe III.

- **Credores Quirografários – Classe III e Empresas de Pequeno Porte – Classe IV:** Do plano apresentado, implica na aceitação do pagamento dos valores, em 164 (cento e sessenta e quatro) parcelas, mensais, com reajuste pela Taxa Referencial e juros de 1% ao ano, sendo o limite de 5% na soma da Taxa Referencial mais os juros, e o deságio de 70% sobre o valor total do crédito, não

Brasil
Rua Major Quedinho, 111 - 18º andar
01050-030 - São Paulo
www.lasproconsultores.com.br
Fone: +55-11-3211-3010
Fax: +55-11-3255-3727

Itália
Edoardo Ricci Avvocati
Via Visconti di Modrone nº 8/10
20122 - Milão
www.edoardoricci.it
Fone: + 39-02 79 47 65
Fax: + 39-02 78 44 97

Este documento é cópia do original, assinado digitalmente por ORESTE NESTOR DE SOUZA LASPRO e Tribunal de Justica do Estado de Sao Paulo, protocolado em 06/05/2021 às 17:36 , sob o número WAAS21700385305
Para conferir o original, acesse o site https://esaj.tjsp.jus.br/pastadigital/pg/abrirConferenciaDocumento.do, informe o processo 1001038-52.2019.8.26.0038 e código A455C72.

havendo deságio nas Classes IV, ME e EPP nos valores inferiores a R$ 200 (duzentos reais). Com isso, o período de carência, fica estabelecido em 6 (seis) meses para o início dos pagamentos e 14 (quatorze) anos até o término dos débitos, a contar da data de homologação, sendo a primeira parcela vincenda em 27 de outubro de 2020 e demais parcelas de 27 de novembro de 2020 – 27 de abril de 2034.

- **Credor Parceiro:** Será realizado pagamento em 6 (seis) parcelas fixas, iguais e consecutivas, no valor de R$ 5.000 (cinco mil reais) cada uma, sem qualquer reajuste ou deságio, vencendo-se a primeira parcela nos 30 (trinta) dias seguintes à data em que publicada no Diário de Justiça do Estado de São Paulo a decisão de homologação deste Plano pelo Douto Juízo, bem como vencendo-se as demais parcelas sempre nos 30 (trinta) dias imediatamente subsequentes ao pagamento da parcela anterior, respeitando o limite do credito.
    - O saldo devedor remanescente será pago em 18 (dezoito) parcelas mensais, consecutivas, sem qualquer deságio e reajustadas mediante a incidência da TLP (Taxa de Longo Prazo), mais juros de 2% (dois por cento) ao ano, fixos desde a data de ajuizamento da Recuperação Judicial até a data dos efetivos pagamentos, limitados a um total de 5% (cinco por cento), já abrangendo os juros e a correção monetária, observando se o seguinte fluxo:
        - No 1º ano – 30% (trinta por cento) da dívida declarada, em 09 (nove) parcelas mensais e consecutivas, sendo o vencimento da primeira parcela em exatos 30 (trinta) dias subsequentes ao pagamento da última das 06 (seis) parcelas das quais trata o item “a” supra, bem como vencendo as demais no mesmo dia dos meses imediatamente subsequentes;
        - No 2º ano – 70% (setenta por cento) da dívida declarada, em 09 (nove) parcelas mensais e consecutivas, sendo o vencimento da primeira parcela em exatos 30 (trinta) dias subsequentes ao pagamento da derradeira parcela do item anterior “i” e as demais no mesmo dia dos meses imediatamente subsequentes.

Brasil
Rua Major Quedinho, 111 - 18º andar
01050-030 - São Paulo
www.lasproconsultores.com.br
Fone: +55-11-3211-3010
Fax: +55-11-3255-3727

Itália
Edoardo Ricci Avvocati
Via Visconti di Modrone nº 8/10
20122 - Milão
www.edoardoricci.it
Fone: + 39-02 79 47 65
Fax: + 39-02 78 44 97

Este documento é cópia do original, assinado digitalmente por ORESTE NESTOR DE SOUZA LASPRO e Tribunal de Justica do Estado de Sao Paulo, protocolado em 06/05/2021 às 17:36 , sob o número WAAS21700385305
Para conferir o original, acesse o site https://esaj.tjsp.jus.br/pastadigital/pg/abrirConferenciaDocumento.do, informe o processo 1001038-52.2019.8.26.0038 e código A455C72.

- O credor PARCEIRO poderá usufruir deste incentivo enquanto não quitadas todas as obrigações sujeitas à Recuperação Judicial.

III.1. CUMPRIMENTO DO PLANO DE RECUPERAÇÃO JUDICIAL

54. Esta Auxiliar, em acompanhamento ao cumprimento ao Plano de Recuperação Judicial, verificou os pagamentos disponibilizados, efetuados até a data 30 de julho de 2020 para Classe I e até a data 29 de outubro de 2020 para as Classes II, III e IV, aos credores concursais, conforme tabela de resumo apresentada abaixo:

DURAFACE - CLASSE I - CRÉDITOS TRABALHISTAS

CREDORES	VALOR APURADO PELO ADMINISTRADOR - R$	Correção TRT15 (TR)	JUROS 1% A.A	Total Pago	SALDO REMANESCENTE Julho/20
TOTAL	R$ 1.146.907,98	R$ -	R$ 15.594,37	R$ 268.066,25	R$ 894.436,10

DURAPARTS - CLASSE I - CRÉDITOS TRABALHISTAS

CREDORES	VALOR APURADO PELO ADMINISTRADOR - R$	Correção TRT15 (TR)	JUROS 1% A.A	Total Pago	SALDO REMANESCENTE Julho/20
TOTAL	R$ 182.136,60	R$ -	R$ 2.459,08	R$ 36.884,87	R$ 147.710,81

DURAFACE - CLASSE III - CRÉDITOS QUIROGRAFÁRIOS

CREDORES	VALOR APURADO PELO ADMINISTRADOR - R$	VALOR COM 70% DE DESÁGIO	CORREÇÃO	JUROS	Total Pago	SALDO REMANESCENTE Outubro/20
TOTAL	R$ 5.222.269,30	R$ 1.566.680,79	R$ -	R$ 25.980,79	R$ 12.507,62	R$ 1.580.153,96

DURAFACE - CLASSE III - CRÉDITOS PARCEIROS

CREDORES	VALOR APURADO PELO ADMINISTRADOR - R$	VALOR COM 70% DE DESÁGIO	CORREÇÃO	JUROS	Total Pago	SALDO REMANESCENTE Outubro/20
TOTAL	R$ 786.058,04	R$ -	R$ -	R$ -	R$ 26.000,00	R$ 760.058,04

DURAFACE - CLASSE IV - ME E EPP

CREDORES	VALOR APURADO PELO ADMINISTRADOR - R$	VALOR COM 70% DE DESÁGIO - Acima de R$ 200	CORREÇÃO	JUROS	Total Pago	SALDO REMANESCENTE Outubro/20
TOTAL	R$ 254.304,93	R$ 77.903,64	R$ -	R$ 1.291,90	R$ 7.948,61	R$ 71.246,93

DURAPARTS - CLASSE III - CRÉDITOS QUIROGRAFÁRIOS

CREDORES	VALOR APURADO PELO ADMINISTRADOR - R$	VALOR COM 70% DE DESÁGIO	CORREÇÃO	JUROS	Total Pago	SALDO REMANESCENTE Outubro/20
TOTAL	R$ 1.344.052,05	R$ 403.215,62	R$ -	R$ 6.686,66	R$ 8.813,24	R$ 401.089,03

DURAPARTS - CLASSE IV - ME E EPP

CREDORES	VALOR APURADO PELO ADMINISTRADOR - R$	VALOR COM 70% DE DESÁGIO - Acima de R$ 200	CORREÇÃO	JUROS	Total Pago	SALDO REMANESCENTE Outubro/20
TOTAL	R$ 479.344,75	R$ 144.335,29	R$ -	R$ 2.393,56	R$ 4.414,86	R$ 142.313,99

Brasil
Rua Major Quedinho, 111 - 18º andar
01050-030 - São Paulo
www.lasproconsultores.com.br
Fone: +55-11-3211-3010
Fax: +55-11-3255-3727

Itália
Edoardo Ricci Avvocati
Via Visconti di Modrone nº 8/10
20122 - Milão
www.edoardoricci.it
Fone: + 39-02 79 47 65
Fax: + 39-02 78 44 97

Este documento é cópia do original, assinado digitalmente por ORESTE NESTOR DE SOUZA LASPRO e Tribunal de Justica do Estado de Sao Paulo, protocolado em 06/05/2021 às 17:36 , sob o número WAAS21700385305
Para conferir o original, acesse o site https://esaj.tjsp.jus.br/pastadigital/pg/abrirConferenciaDocumento.do, informe o processo 1001038-52.2019.8.26.0038 e código A455C72.

LASPRO
CONSULTORES

55. Ademais, conforme informações das Recuperandas, os credores que não estão sendo pagos, não apresentaram conta bancária.

IV. PENDÊNCIAS

56. Para o período em análise restam as seguintes pendências e esclarecimentos:

- **DURAFACE** e **DURAPARTS**: Encaminhar o relatório de contas a pagar de fevereiro e março de 2021.

V. DILIGÊNCIA

Data: 23/03/21
Local: Avenida Otto Barreto, nº. 1355 – Galpão III - CEP. 13602-060 – Distrito Industrial III – Araras – SP
Responsável: Sr. Edemilson Jacomassi
Preposto: Pedro Roberto da Silva

- A visita foi conduzida pelo Sr. Jean Magno Garcia, responsável pelas áreas Financeira, Administrativa e Recursos Humanos.
- Com relação às operações, a produção trabalha com estoque de acordo com os contratos firmados.

72-963.1 CT| JM/MM

Brasil
Rua Major Quedinho, 111 - 18º andar
01050-030 - São Paulo
www.lasproconsultores.com.br
Fone: +55-11-3211-3010
Fax: +55-11-3255-3727

Itália
Edoardo Ricci Avvocati
Via Visconti di Modrone nº 8/10
20122 - Milão
www.edoardoricci.it
Fone: + 39-02 79 47 65
Fax: + 39-02 78 44 97

Este documento é cópia do original, assinado digitalmente por ORESTE NESTOR DE SOUZA LASPRO e Tribunal de Justica do Estado de Sao Paulo, protocolado em 06/05/2021 às 17:36 , sob o número WAAS21700385305
Para conferir o original, acesse o site https://esaj.tjsp.jus.br/pastadigital/pg/abrirConferenciaDocumento.do, informe o processo 1001038-52.2019.8.26.0038 e código A455C72.

LASPRO
CONSULTORES

Entrada / Portaria

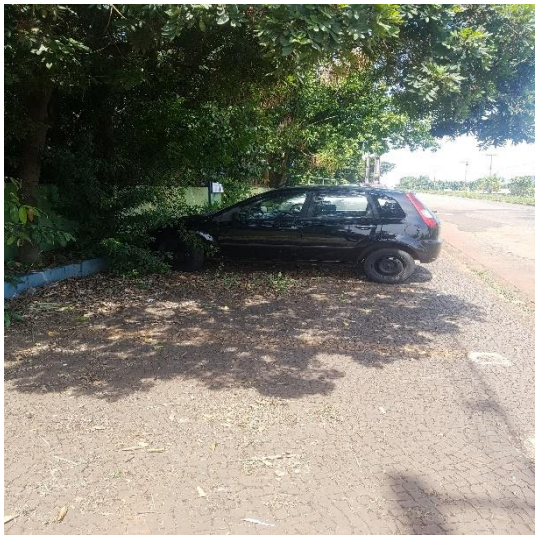

72-963.1 CT| JM/MM

Brasil
Rua Major Quedinho, 111 - 18º andar
01050-030 - São Paulo
www.lasproconsultores.com.br
Fone: +55-11-3211-3010
Fax: +55-11-3255-3727

Itália
Edoardo Ricci Avvocati
Via Visconti di Modrone nº 8/10
20122 - Milão
www.edoardoricci.it
Fone: + 39-02 79 47 65
Fax: + 39-02 78 44 97

Este documento é cópia do original, assinado digitalmente por ORESTE NESTOR DE SOUZA LASPRO e Tribunal de Justica do Estado de Sao Paulo, protocolado em 06/05/2021 às 17:36 , sob o número WAAS21700385305
Para conferir o original, acesse o site https://esaj.tjsp.jus.br/pastadigital/pg/abrirConferenciaDocumento.do, informe o processo 1001038-52.2019.8.26.0038 e código A455C72.

LASPRO
CONSULTORES

Recepção

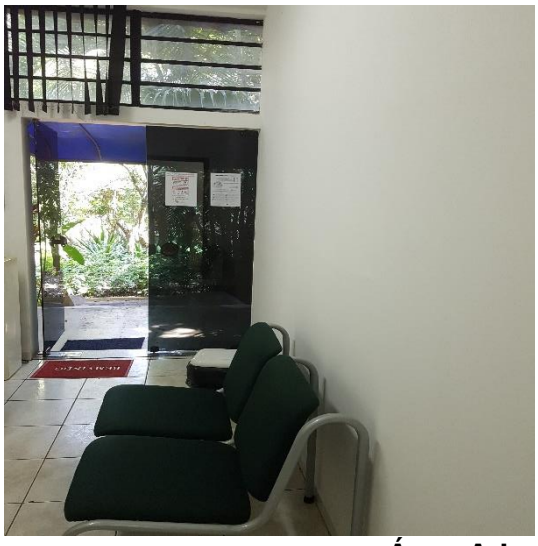

Área Administrativa / Comercial

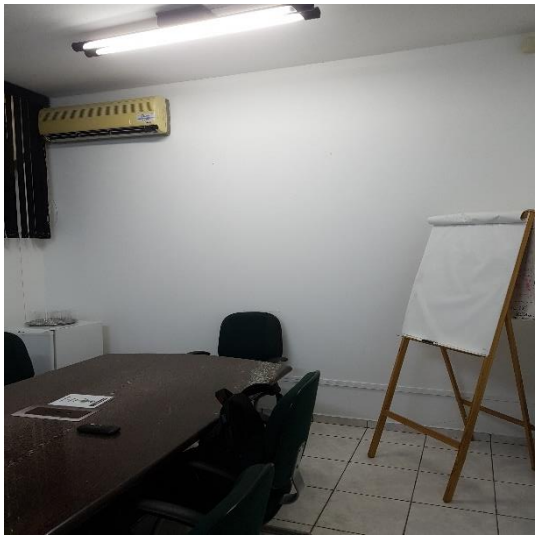

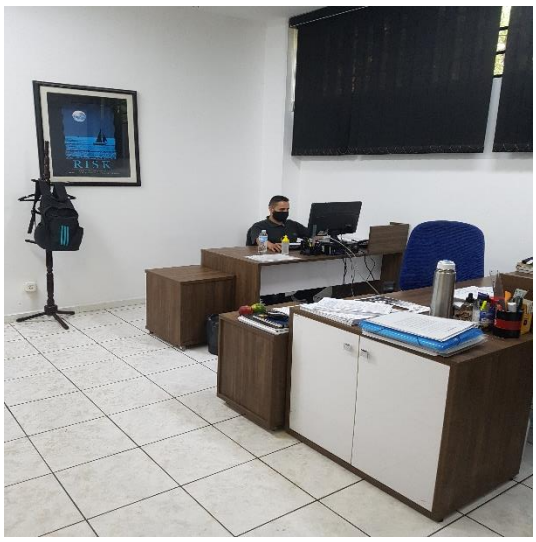

72-963.1 CT| JM/MM

Brasil
Rua Major Quedinho, 111 - 18º andar
01050-030 - São Paulo
www.lasproconsultores.com.br
Fone: +55-11-3211-3010
Fax: +55-11-3255-3727

Itália
Edoardo Ricci Avvocati
Via Visconti di Modrone nº 8/10
20122 - Milão
www.edoardoricci.it
Fone: + 39-02 79 47 65
Fax: + 39-02 78 44 97

Este documento é cópia do original, assinado digitalmente por ORESTE NESTOR DE SOUZA LASPRO e Tribunal de Justica do Estado de Sao Paulo, protocolado em 06/05/2021 às 17:36 , sob o número WAAS21700385305
Para conferir o original, acesse o site https://esaj.tjsp.jus.br/pastadigital/pg/abrirConferenciaDocumento.do, informe o processo 1001038-52.2019.8.26.0038 e código A455C72.

LASPRO
CONSULTORES

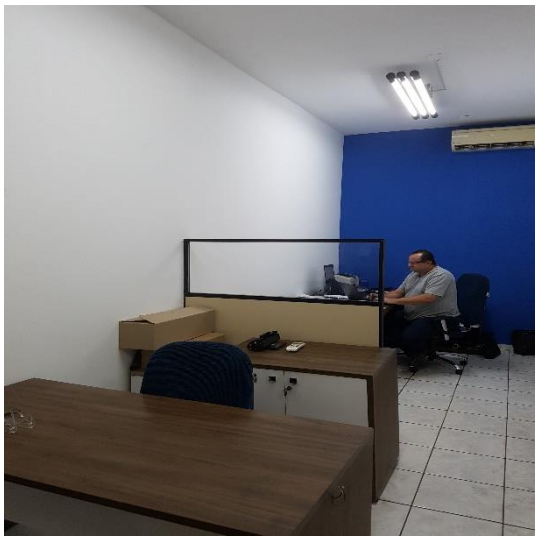

Controle da Qualidade

Almoxarifado

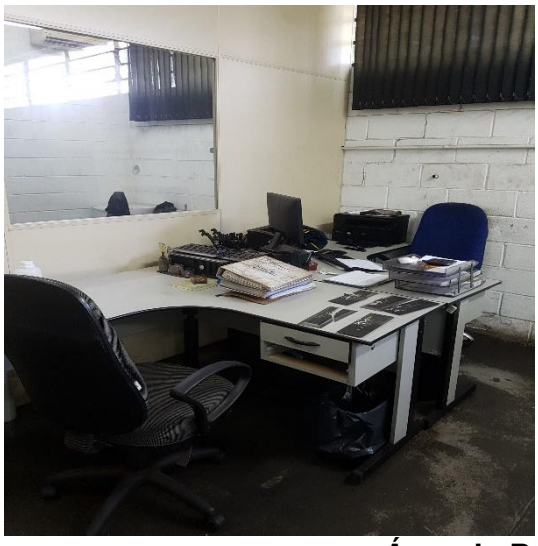

Área de Produção / Maquinários

72-963.1 CT| JM/MM

Brasil
Rua Major Quedinho, 111 - 18º andar
01050-030 - São Paulo
www.lasproconsultores.com.br
Fone: +55-11-3211-3010
Fax: +55-11-3255-3727

Itália
Edoardo Ricci Avvocati
Via Visconti di Modrone nº 8/10
20122 - Milão
www.edoardoricci.it
Fone: + 39-02 79 47 65
Fax: + 39-02 78 44 97

Este documento é cópia do original, assinado digitalmente por ORESTE NESTOR DE SOUZA LASPRO e Tribunal de Justica do Estado de Sao Paulo, protocolado em 06/05/2021 às 17:36 , sob o número WAAS21700385305
Para conferir o original, acesse o site https://esaj.tjsp.jus.br/pastadigital/pg/abrirConferenciaDocumento.do, informe o processo 1001038-52.2019.8.26.0038 e código A455C72.

LASPRO
CONSULTORES

72-963.1 CT| JM/MM

Brasil
Rua Major Quedinho, 111 - 18º andar
01050-030 - São Paulo
www.lasproconsultores.com.br
Fone: +55-11-3211-3010
Fax: +55-11-3255-3727

Itália
Edoardo Ricci Avvocati
Via Visconti di Modrone nº 8/10
20122 - Milão
www.edoardoricci.it
Fone: + 39-02 79 47 65
Fax: + 39-02 78 44 97

Este documento é cópia do original, assinado digitalmente por ORESTE NESTOR DE SOUZA LASPRO e Tribunal de Justica do Estado de Sao Paulo, protocolado em 06/05/2021 às 17:36 , sob o número WAAS21700385305
Para conferir o original, acesse o site https://esaj.tjsp.jus.br/pastadigital/pg/abrirConferenciaDocumento.do, informe o processo 1001038-52.2019.8.26.0038 e código A455C72.

LASPRO
CONSULTORES

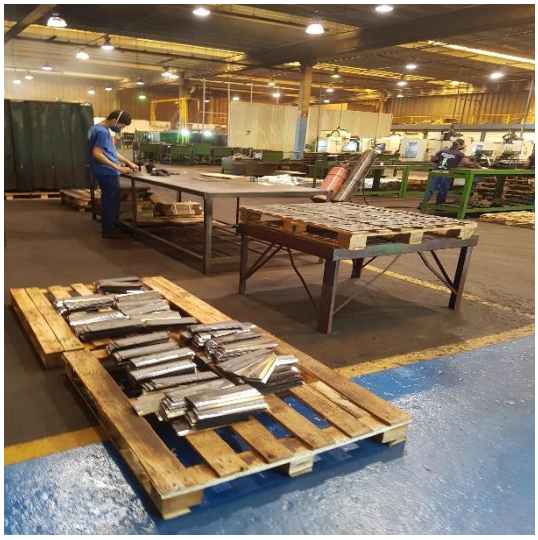

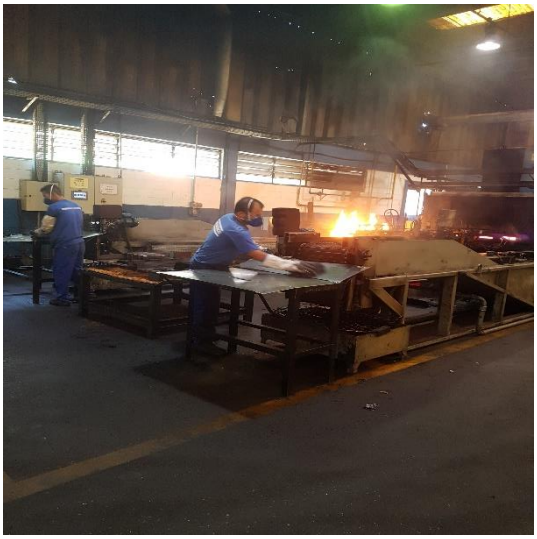

72-963.1 CT| JM/MM

Brasil
Rua Major Quedinho, 111 - 18º andar
01050-030 - São Paulo
www.lasproconsultores.com.br
Fone: +55-11-3211-3010
Fax: +55-11-3255-3727

Itália
Edoardo Ricci Avvocati
Via Visconti di Modrone nº 8/10
20122 - Milão
www.edoardoricci.it
Fone: + 39-02 79 47 65
Fax: + 39-02 78 44 97

Este documento é cópia do original, assinado digitalmente por ORESTE NESTOR DE SOUZA LASPRO e Tribunal de Justica do Estado de Sao Paulo, protocolado em 06/05/2021 às 17:36 , sob o número WAAS21700385305
Para conferir o original, acesse o site https://esaj.tjsp.jus.br/pastadigital/pg/abrirConferenciaDocumento.do, informe o processo 1001038-52.2019.8.26.0038 e código A455C72.

LASPRO
CONSULTORES

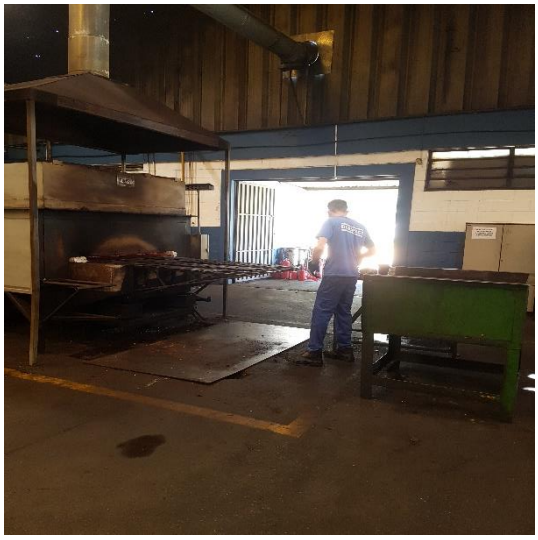

Peças

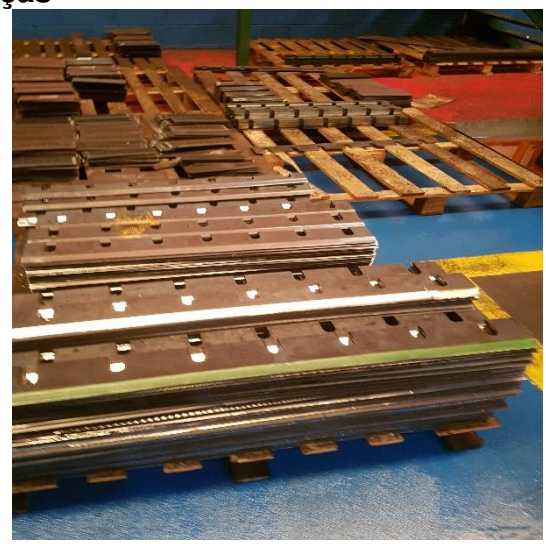

72-963.1 CT| JM/MM

Brasil
Rua Major Quedinho, 111 - 18º andar
01050-030 - São Paulo
www.lasproconsultores.com.br
Fone: +55-11-3211-3010
Fax: +55-11-3255-3727

Itália
Edoardo Ricci Avvocati
Via Visconti di Modrone nº 8/10
20122 - Milão
www.edoardoricci.it
Fone: + 39-02 79 47 65
Fax: + 39-02 78 44 97

Este documento é cópia do original, assinado digitalmente por ORESTE NESTOR DE SOUZA LASPRO e Tribunal de Justica do Estado de Sao Paulo, protocolado em 06/05/2021 às 17:36 , sob o número WAAS21700385305
Para conferir o original, acesse o site https://esaj.tjsp.jus.br/pastadigital/pg/abrirConferenciaDocumento.do, informe o processo 1001038-52.2019.8.26.0038 e código A455C72.

LASPRO
CONSULTORES

Pintura

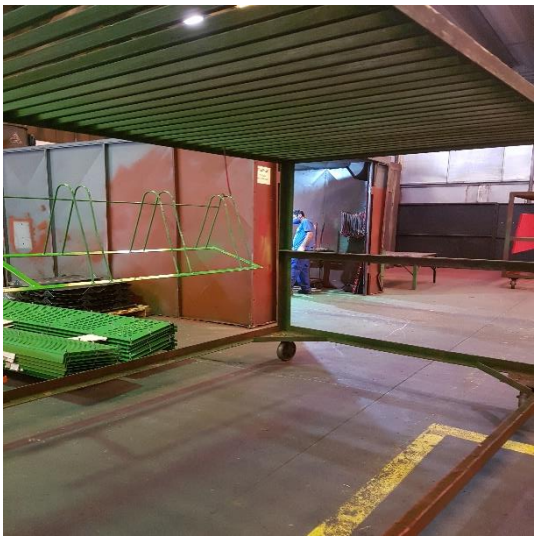

72-963.1 CT| JM/MM

Brasil
Rua Major Quedinho, 111 - 18º andar
01050-030 - São Paulo
www.lasproconsultores.com.br
Fone: +55-11-3211-3010
Fax: +55-11-3255-3727

Itália
Edoardo Ricci Avvocati
Via Visconti di Modrone nº 8/10
20122 - Milão
www.edoardoricci.it
Fone: + 39-02 79 47 65
Fax: + 39-02 78 44 97

Este documento é cópia do original, assinado digitalmente por ORESTE NESTOR DE SOUZA LASPRO e Tribunal de Justica do Estado de Sao Paulo, protocolado em 06/05/2021 às 17:36 , sob o número WAAS21700385305
Para conferir o original, acesse o site https://esaj.tjsp.jus.br/pastadigital/pg/abrirConferenciaDocumento.do, informe o processo 1001038-52.2019.8.26.0038 e código A455C72.

LASPRO
CONSULTORES

Expedição

Produtos para Entregas

72-963.1 CT| JM/MM

Brasil
Rua Major Quedinho, 111 - 18º andar
01050-030 - São Paulo
www.lasproconsultores.com.br
Fone: +55-11-3211-3010
Fax: +55-11-3255-3727

Itália
Edoardo Ricci Avvocati
Via Visconti di Modrone nº 8/10
20122 - Milão
www.edoardoricci.it
Fone: + 39-02 79 47 65
Fax: + 39-02 78 44 97

Este documento é cópia do original, assinado digitalmente por ORESTE NESTOR DE SOUZA LASPRO e Tribunal de Justica do Estado de Sao Paulo, protocolado em 06/05/2021 às 17:36 , sob o número WAAS21700385305
Para conferir o original, acesse o site https://esaj.tjsp.jus.br/pastadigital/pg/abrirConferenciaDocumento.do, informe o processo 1001038-52.2019.8.26.0038 e código A455C72.

LASPRO
CONSULTORES

Pátio

Refeitório

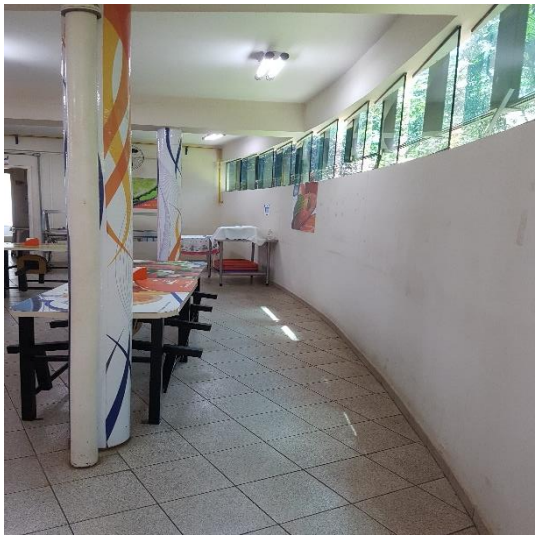

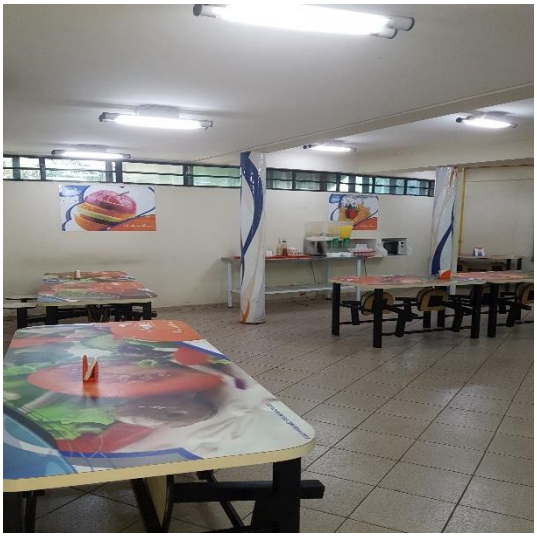

72-963.1 CT| JM/MM

Brasil
Rua Major Quedinho, 111 - 18º andar
01050-030 - São Paulo
www.lasproconsultores.com.br
Fone: +55-11-3211-3010
Fax: +55-11-3255-3727

Itália
Edoardo Ricci Avvocati
Via Visconti di Modrone nº 8/10
20122 - Milão
www.edoardoricci.it
Fone: + 39-02 79 47 65
Fax: + 39-02 78 44 97

Este documento é cópia do original, assinado digitalmente por ORESTE NESTOR DE SOUZA LASPRO e Tribunal de Justica do Estado de Sao Paulo, protocolado em 06/05/2021 às 17:36 , sob o número WAAS21700385305
Para conferir o original, acesse o site https://esaj.tjsp.jus.br/pastadigital/pg/abrirConferenciaDocumento.do, informe o processo 1001038-52.2019.8.26.0038 e código A455C72.

LASPRO
CONSULTORES

Estacionamento

Vestiário

Controlador de Ponto

Institucional

72-963.1 CT| JM/MM

Brasil
Rua Major Quedinho, 111 - 18º andar
01050-030 - São Paulo
www.lasproconsultores.com.br
Fone: +55-11-3211-3010
Fax: +55-11-3255-3727

Itália
Edoardo Ricci Avvocati
Via Visconti di Modrone nº 8/10
20122 - Milão
www.edoardoricci.it
Fone: + 39-02 79 47 65
Fax: + 39-02 78 44 97

Este documento é cópia do original, assinado digitalmente por ORESTE NESTOR DE SOUZA LASPRO e Tribunal de Justica do Estado de Sao Paulo, protocolado em 06/05/2021 às 17:36 , sob o número WAAS21700385305
Para conferir o original, acesse o site https://esaj.tjsp.jus.br/pastadigital/pg/abrirConferenciaDocumento.do, informe o processo 1001038-52.2019.8.26.0038 e código A455C72.

Preposto: Pedro Roberto da Silva

VI. DA CONCLUSÃO

57. A **DURAFACE** vem operando, contudo, impactada pela pandemia do COVID-19, acarretando em considerável queda no faturamento, em relação ao mesmo período do exercício anterior, refletindo no resultado deficitário e no aumento do endividamento, prejudicando ainda mais a situação financeira da Recuperanda. No início do exercício de 2021, apresentou crescimento nas vendas, porém não o suficiente para cobrir os gastos incorridos, mantendo situação deficitária e baixos indicadores de liquidez e endividamento.

58. A **DURAPARTS** mantém-se sem aferição de receitas desde novembro de 2019, indicando que suas atividades estão paralisadas e detendo poucos recursos disponíveis para liquidação das dívidas constituídas, sem a apresentação de novas receitas, tendendo a agravar sua situação financeira.

59. A situação contábil do **GRUPO** pode não estar refletindo a realidade operacional, vez que permanece com diversas rubricas e alíneas com saldo invertido, o que aponta a falta de conciliação contábil/financeira.

Brasil
Rua Major Quedinho, 111 - 18º andar
01050-030 - São Paulo
www.lasproconsultores.com.br
Fone: +55-11-3211-3010
Fax: +55-11-3255-3727

Itália
Edoardo Ricci Avvocati
Via Visconti di Modrone nº 8/10
20122 - Milão
www.edoardoricci.it
Fone: + 39-02 79 47 65
Fax: + 39-02 78 44 97

Este documento é cópia do original, assinado digitalmente por ORESTE NESTOR DE SOUZA LASPRO e Tribunal de Justica do Estado de Sao Paulo, protocolado em 06/05/2021 às 17:36 , sob o número WAAS21700385305
Para conferir o original, acesse o site https://esaj.tjsp.jus.br/pastadigital/pg/abrirConferenciaDocumento.do, informe o processo 1001038-52.2019.8.26.0038 e código A455C72.

LASPRO CONSULTORES

60. As Recuperandas atuam principalmente com o setor sucroalcooleiro, que no último ano apresentou tendência crescente no valor do açúcar, conforme divulgação no site Nova Cana[1] em março de 2021, podendo estagnar nos próximos períodos.

> *"As usinas do Centro-Sul podem, potencialmente, mudar para a produção máxima de etanol se o prêmio de produção do hidratado aumentar acima de 1 centavo de dólar por libra-peso em relação aos custos do açúcar, afirma um trader de São Paulo. Este valor é a multa que as usinas terão que pagar aos compradores de açúcar se não entregarem os volumes comprometidos nos contratos já acordados em tempo hábil; estas usinas precisarão ser incentivadas a aceitar pagar essas penalidades. Na última quinta-feira, 4, a S&P Global Platts avaliou o hidratado do Centro-Sul em R$ 3.595/m³, uma alta semanal de R$ 245 ou 7,3%. Ao longo de 2021, o preço do biocombustível nas usinas acumula uma elevação de 45%."*

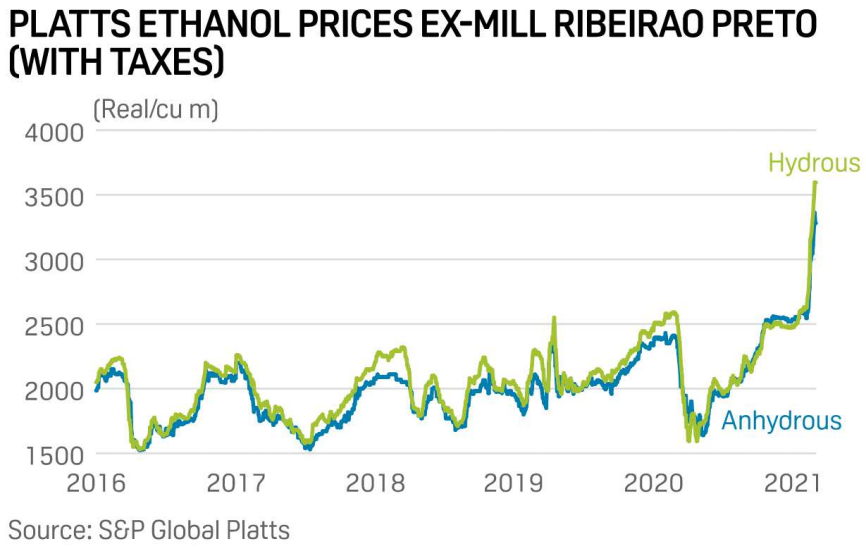

[1] https://www.novacana.com/n/etanol/mercado/precos/preco-etanol-estagnar-premio-sobre-acucar-passar-us-0-01-libra-peso-080321

72-963.1 CT| JM/MM

Brasil
Rua Major Quedinho, 111 - 18º andar
01050-030 - São Paulo
www.lasproconsultores.com.br
Fone: +55-11-3211-3010
Fax: +55-11-3255-3727

Itália
Edoardo Ricci Avvocati
Via Visconti di Modrone nº 8/10
20122 - Milão
www.edoardoricci.it
Fone: + 39-02 79 47 65
Fax: + 39-02 78 44 97

Este documento é cópia do original, assinado digitalmente por ORESTE NESTOR DE SOUZA LASPRO e Tribunal de Justica do Estado de Sao Paulo, protocolado em 06/05/2021 às 17:36 , sob o número WAAS21700385305
Para conferir o original, acesse o site https://esaj.tjsp.jus.br/pastadigital/pg/abrirConferenciaDocumento.do, informe o processo 1001038-52.2019.8.26.0038 e código A455C72.

LASPRO
CONSULTORES

VII. DO ENCERRAMENTO

61. Essa Administradora informa que toda a documentação verificada para a elaboração do presente relatório encontra-se a disposição dos interessados, mediante agendamento prévio.

62. Sendo o que tinha para o momento, este Administrador Judicial se coloca a inteira disposição de Vossa Excelência, dos nobres advogados das Recuperandas, dos credores, bem como do ilustre representante do Ministério Público para quaisquer esclarecimentos que se façam necessários.

Termos em que, pede deferimento.
São Paulo, 06 de maio de 2021.

LASPRO CONSULTORES LTDA.
Administradora Judicial
Oreste Nestor de Souza Laspro
OAB/SP n° 98.628

72-963.1 CT| JM/MM

Brasil
Rua Major Quedinho, 111 - 18º andar
01050-030 - São Paulo
www.lasproconsultores.com.br
Fone: +55-11-3211-3010
Fax: +55-11-3255-3727

Itália
Edoardo Ricci Avvocati
Via Visconti di Modrone nº 8/10
20122 - Milão
www.edoardoricci.it
Fone: + 39-02 79 47 65
Fax: + 39-02 78 44 97

Este documento é cópia do original, assinado digitalmente por ORESTE NESTOR DE SOUZA LASPRO e Tribunal de Justica do Estado de Sao Paulo, protocolado em 06/05/2021 às 17:36 , sob o número WAAS21700385305
Para conferir o original, acesse o site https://esaj.tjsp.jus.br/pastadigital/pg/abrirConferenciaDocumento.do, informe o processo 1001038-52.2019.8.26.0038 e código A455C72.